

L'Atlas archéologique, outil de gestion
indispensable de l'archéologie préventive en
Région de Bruxelles-Capitale

De Archeologische Atlas, een onmisbaar
beheerstool voor de preventieve archeologie
in het Brussels Hoofdstedelijk Gewest

Ann Degraeve (MRBC-MBHG) &
Marc Meganck (MRAH-KMKG)





De overwelving van de Zenne ter hoogte van het Beursplein in 1869



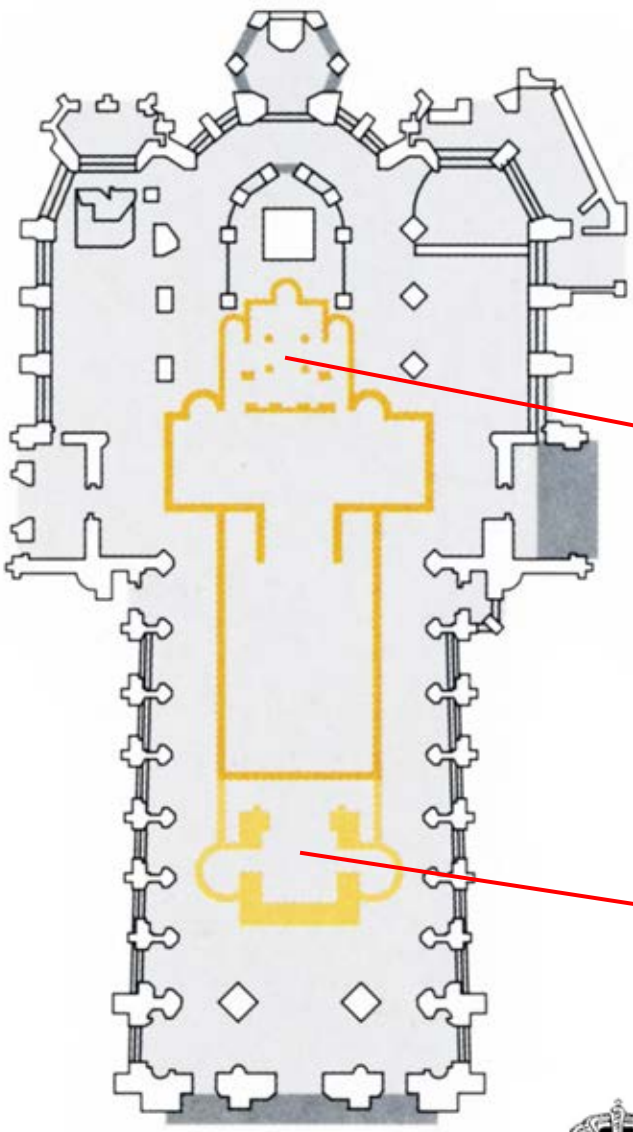

Bruxella 1238





Vleeshal in 1908, nu verdwenen



Guillaume Des Marez
stadsarchivaris





Het Steen van de familie Clutinc op de *Blindenbergh*

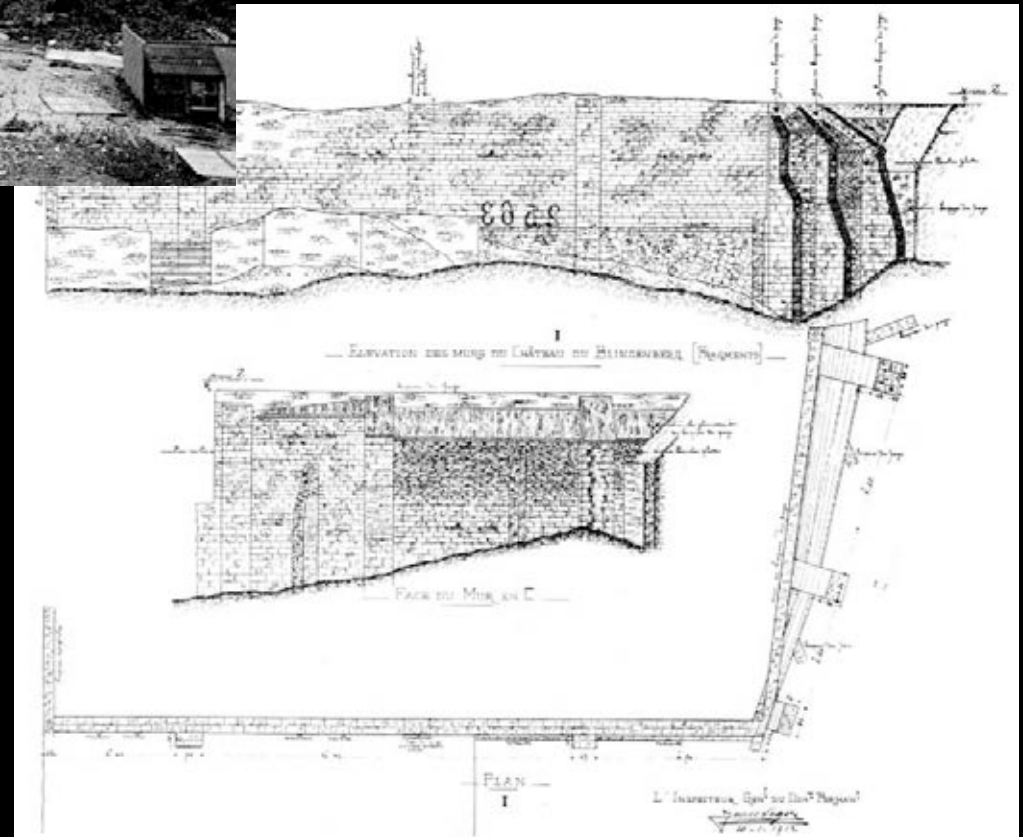



Overblijfselen van de romaanse
Westbau van de St.-Niklaaskerk,
blootgelegd in 1954







ATLAS DU SOUS-SOL ARCHÉOLOGIQUE
DE LA REGION DE BRUXELLES

BERCHEM-SAINTE-AGATHE

1

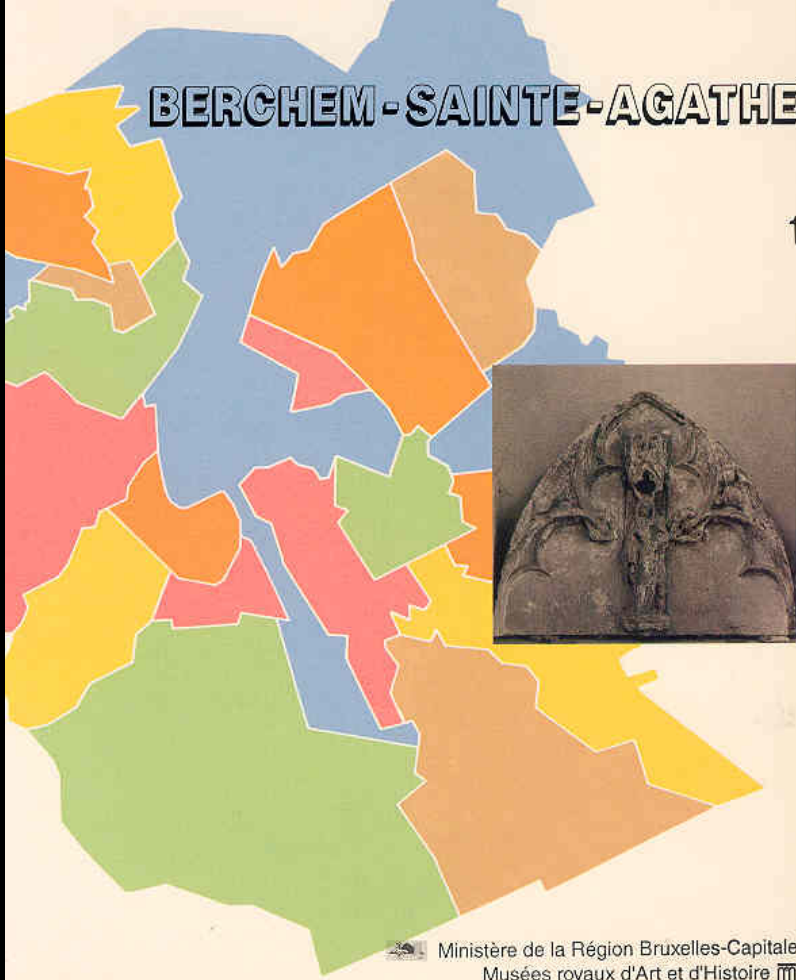

Ministère de la Région Bruxelles-Capitale
Musées royaux d'Art et d'Histoire
Bruxelles 1992

ATLAS DU SOUS-SOL ARCHÉOLOGIQUE
DE LA RÉGION DE BRUXELLES

16

SCHAERBEEK

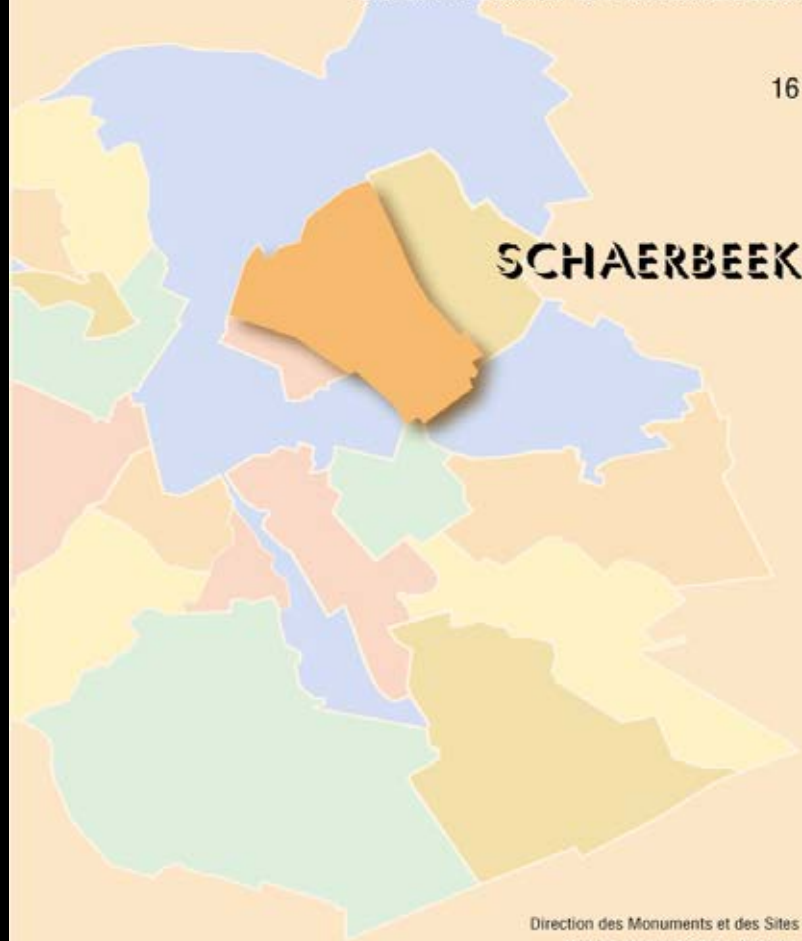

Direction des Monuments et des Sites
Musées royaux d'Art et d'Histoire
Bruxelles 2006





Overblijfselen van het klooster van de Broeders van het Gemene Leven



Overblijfselen van brouwerij *den Draeck*, Sint-Katelijnestraat



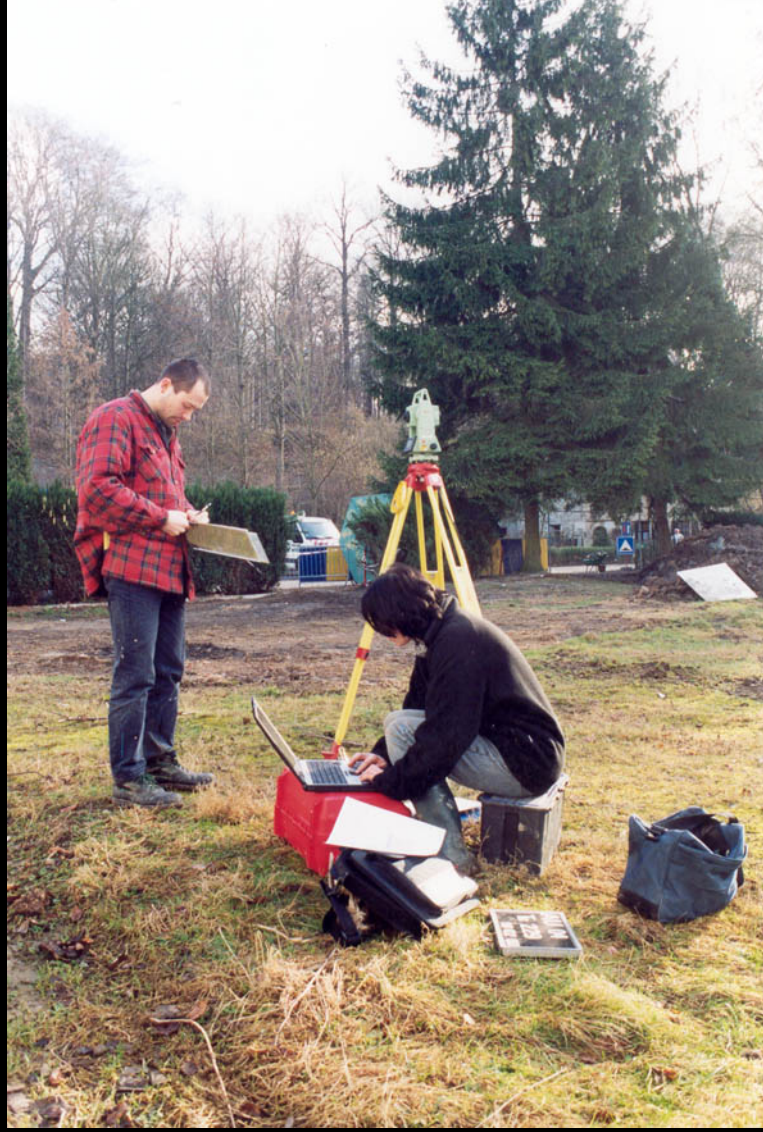



Hongaars Cultureel Centrum, Treurenberg, Brussel





www.coudenberg.com

Hof van Hoogstraeten, Brussel





Dinantstraat / Trapstraat





Flageyplein, Elsene





Arme Klaren, Lakensestraat, Brussel

Huis Dewez,
Lakensestraat 73-75,
Brussel





Bozar, Cinematek





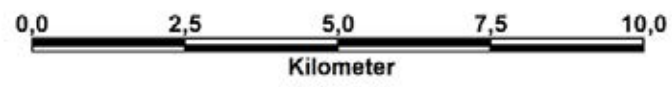
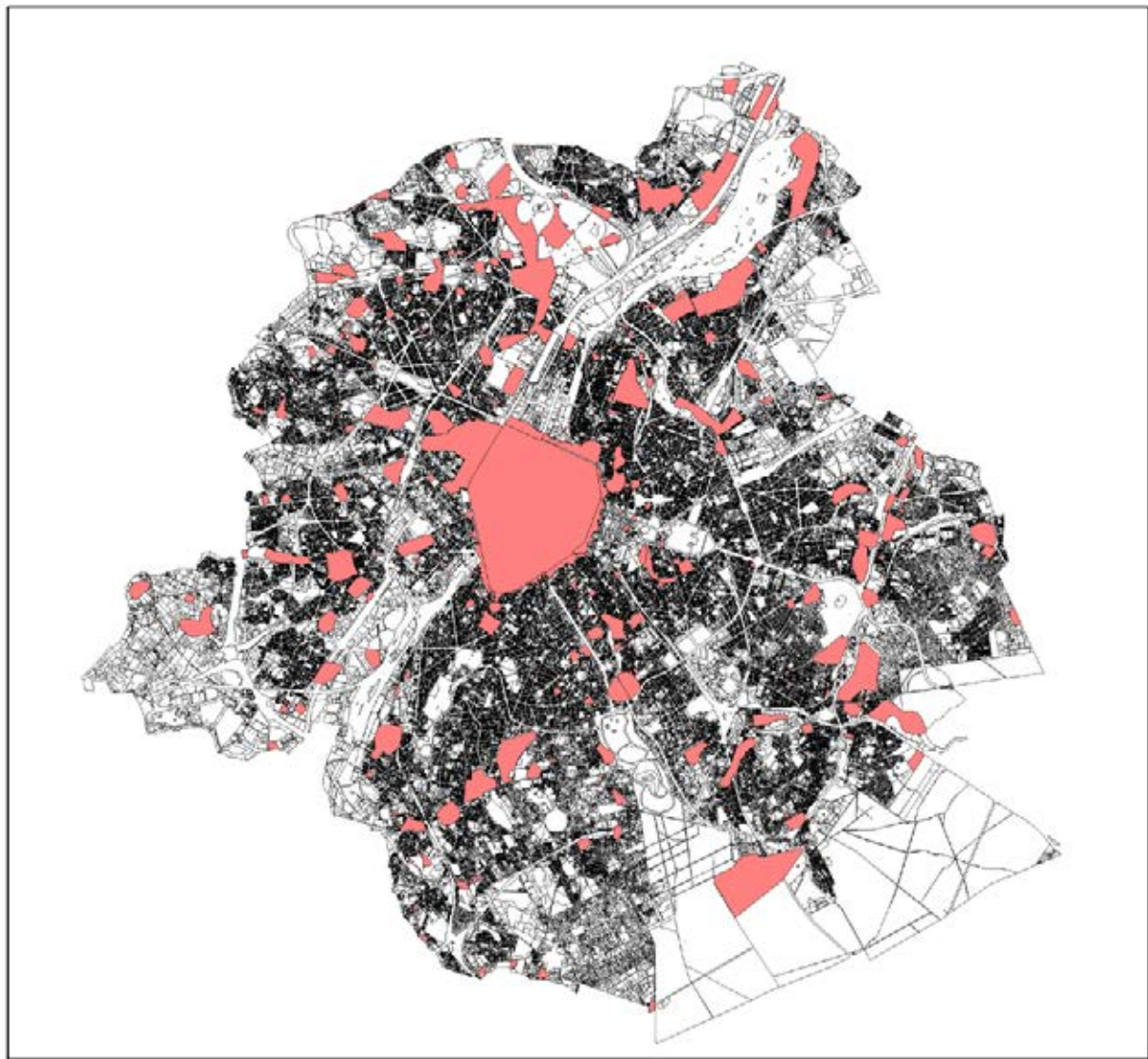

24 volumes (1992-2012)

Auteurs

Yves Cabuy
Stéphane Demeter
Alain Guillaume
Françoise Leuxe
Marc Meganck
Concepción Ortigosa

Bijdrages

Hans Blanchaert
Paulo Charruadas
Ann Degraeve
Michel de Waha
Claire Dumortier
Sylvianne Modrie
Roger Langohr
Philippe Sosnowska
Stephan Van Bellingen

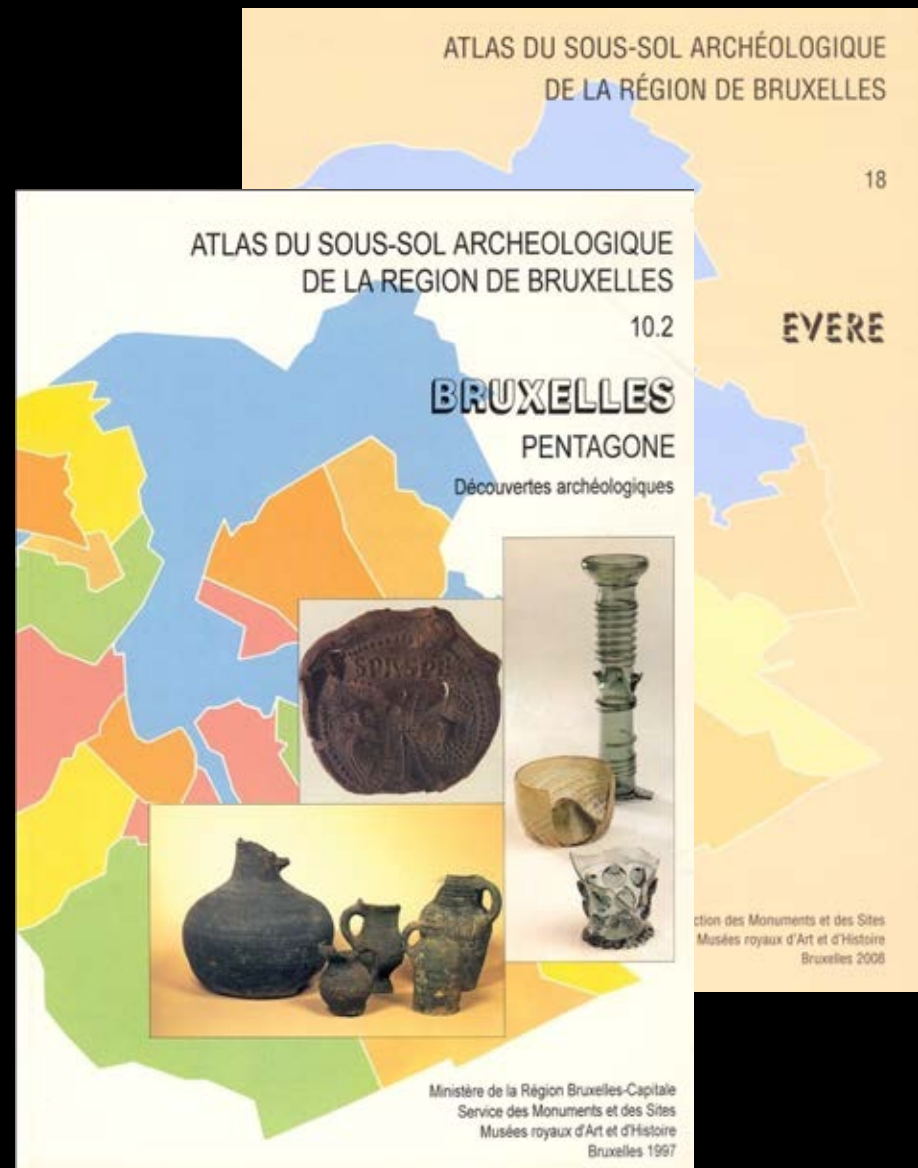



Het Brussels Hoofdstedelijk Gewest



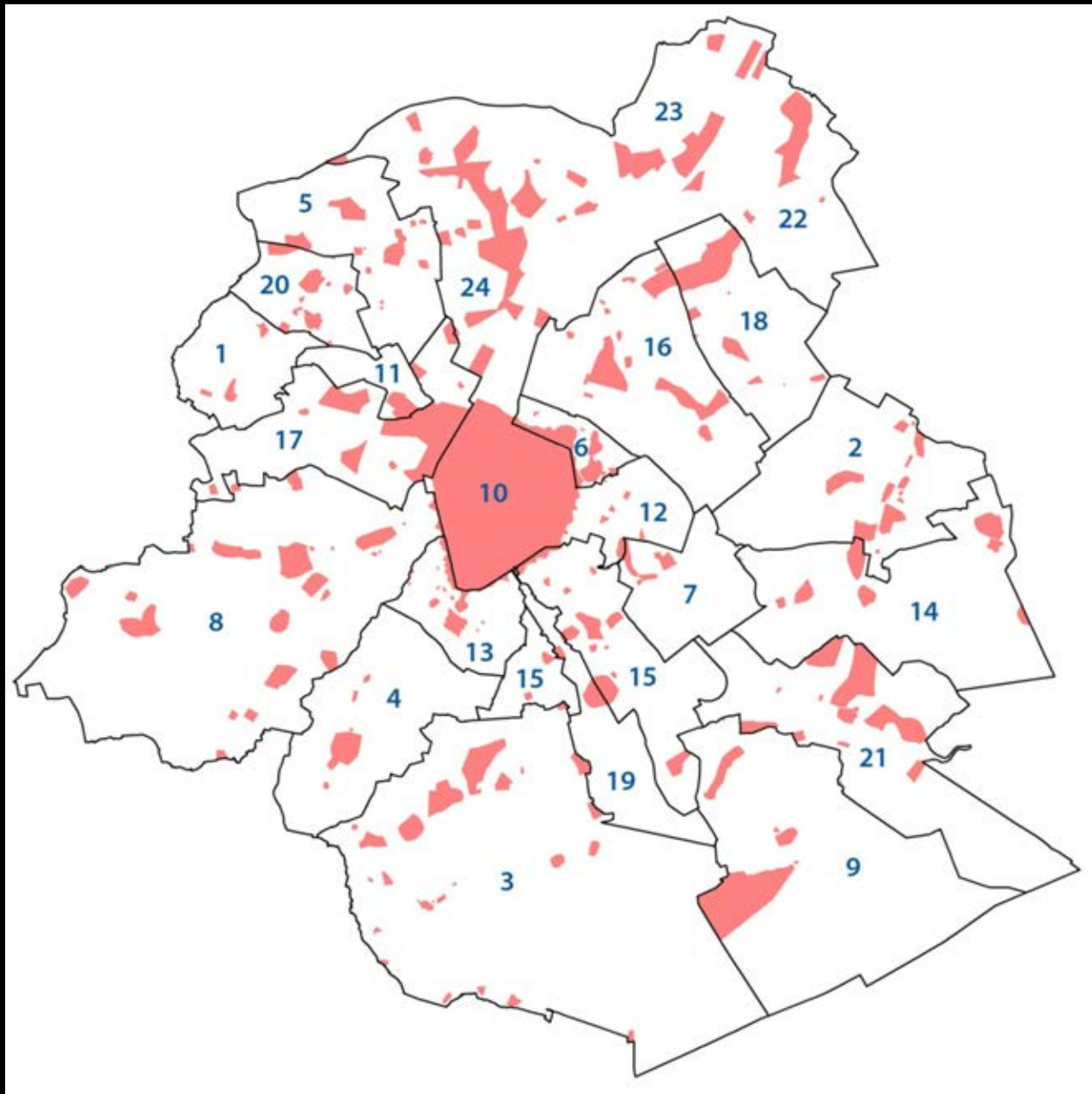

Het gekende archeologisch potentieel – 858 sites in kaart gebracht





Inhoudstafel

- Bestuurlijk kader
- Natuurlijk milieu
- Menselijke activiteiten
- Inventaris van de archeologische vondsten
- Samenvattingen
- Aanbevelingen
- Bibliografie





Het geheugen van de bodem...

Ministerie van het Brussels Hoofdstedelijk Gewest – Directie Monumenten en Landschappen
Ministère de la Région de Bruxelles-Capitale – Direction des Sites et des Sites





Het geheugen van de bodem... en de gebouwen

Ministerie van het Brussels Hoofdstedelijk Gewest – Directie Monumenten en Landschappen
Ministère de la Région de Bruxelles-Capitale – Direction des Monuments et des Sites





De inventaris van de vondsten

Ministerie van het Brussels Hoofdstedelijk Gewest – Directie Monumenten en Landschapper
Ministère de la Région de Bruxelles-Capitale – Direction des Monuments et des Sites





De inventaris van de vondsten

Ministerie van het Brussels Hoofdstedelijk Gewest – Directie Monumenten en Landschappen
Ministère de la Région de Bruxelles-Capitale – Direction des Monuments et des Sites

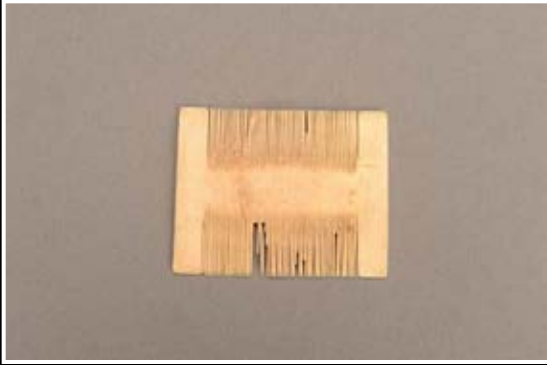
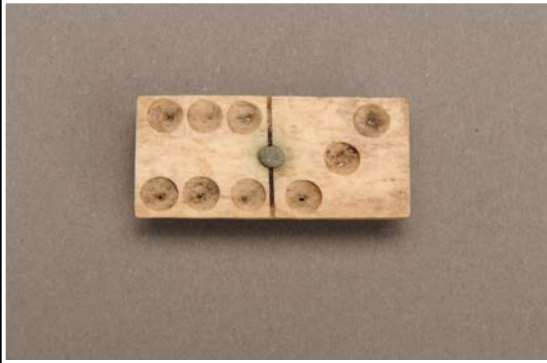

De inventaris van de vondsten

Wetenschappelijke tekeningen

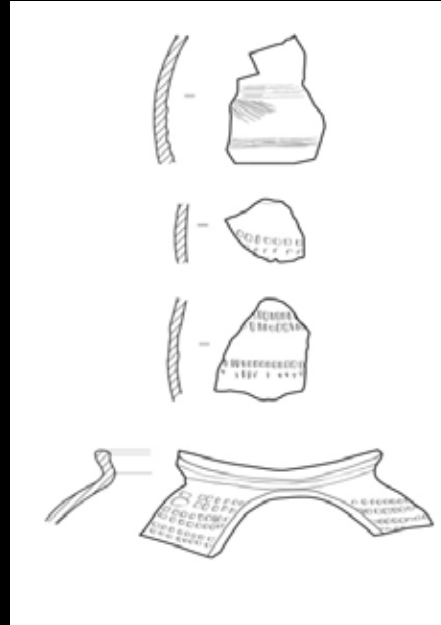
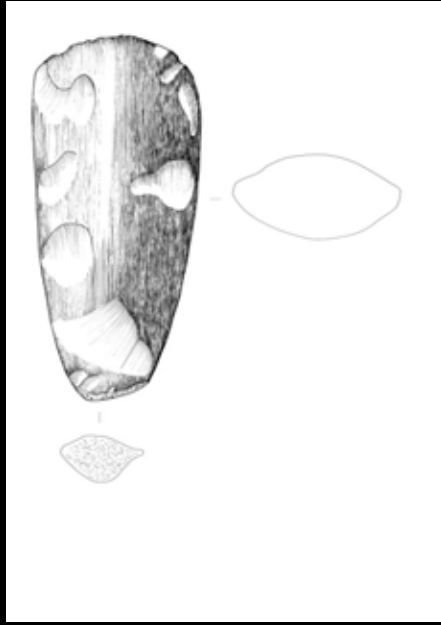

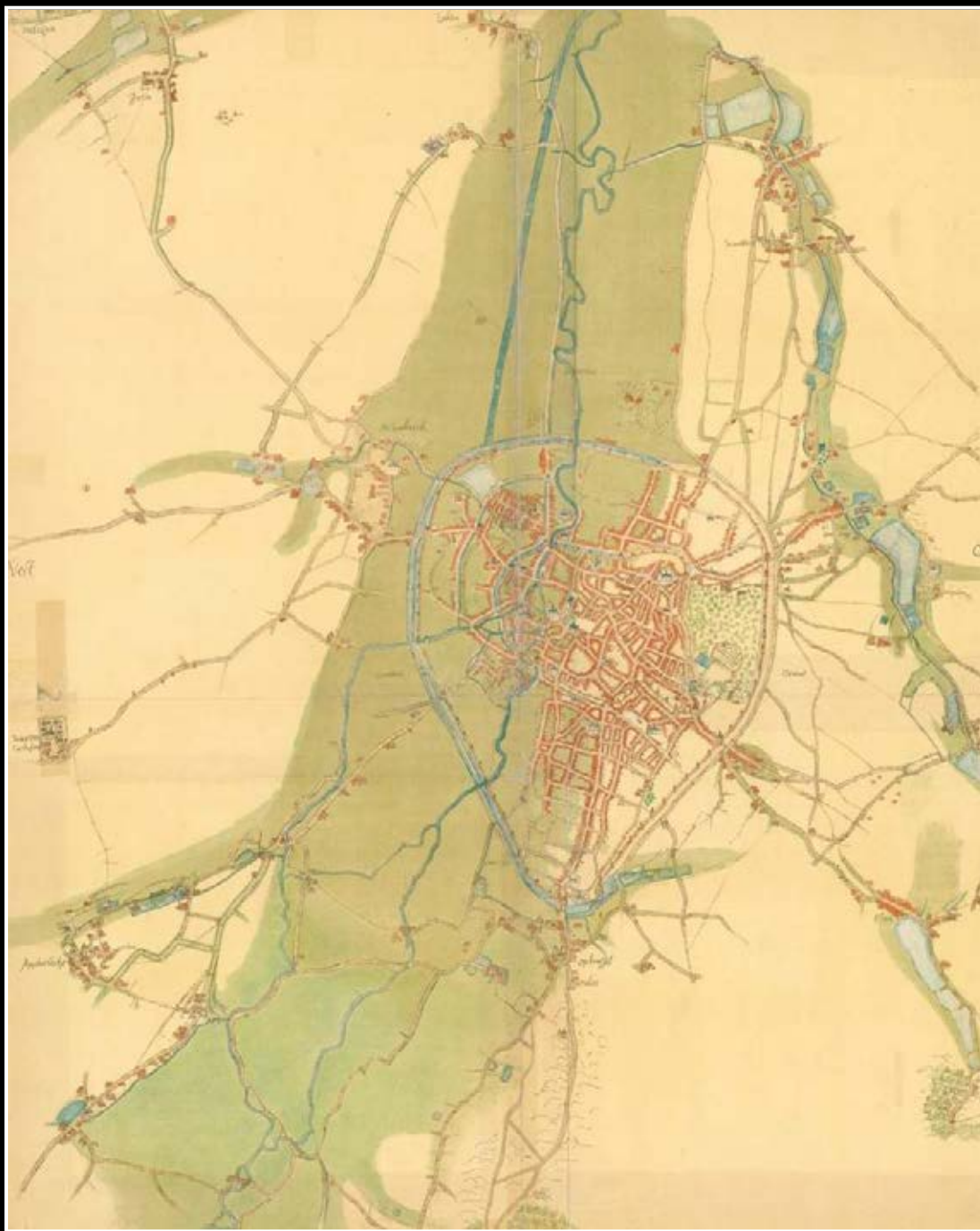

Natuurlijk milieu

J. de Deventer, ca 1550

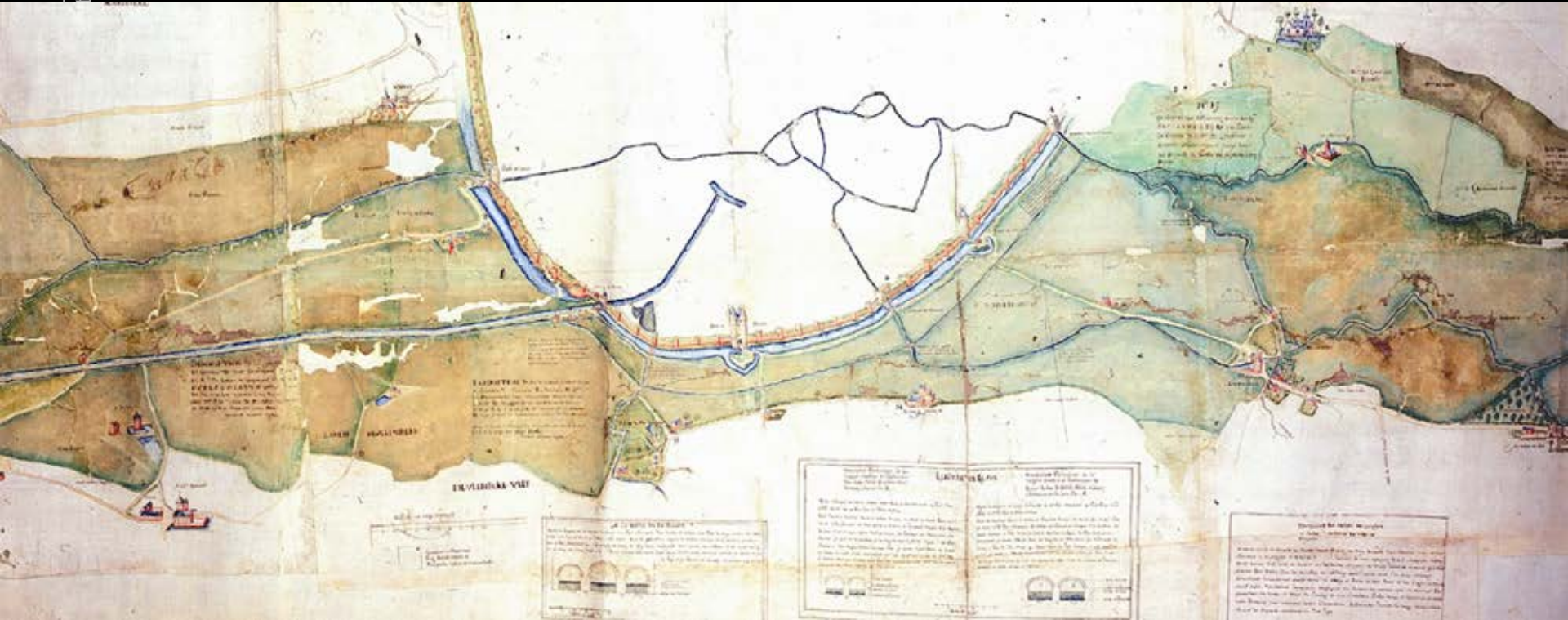

M. Bollin, *Carte de la vallée de la Senne* – rond 1590





De Zenne

Ministerie van het Brussels Hoofdstedelijk Gewest – Directie Monumenten en Landschappen
Ministère de la Région de Bruxelles-Capitale – Direction des Monuments et des Sites



Sint-Gillis



Haren



Brussel – Sint-Goriks





De zijrivieren van de Zenne

Ministerie van het Brussels Hoofdstedelijk Gewest – Directie Monumenten en Landschappen
Ministère de la Région de Bruxelles-Capitale – Direction des Monuments et des Sites



de Woluwe



Bron van de Maalbeek





De zijrivieren van de Zenne

Ministerie van het Brussels Hoofdstedelijk Gewest – Directie Monumenten en Landschappen
Ministère de la Région de Bruxelles-Capitale – Direction des Monuments et des Sites



De Woluwe



Bembtgracht



Leybeek



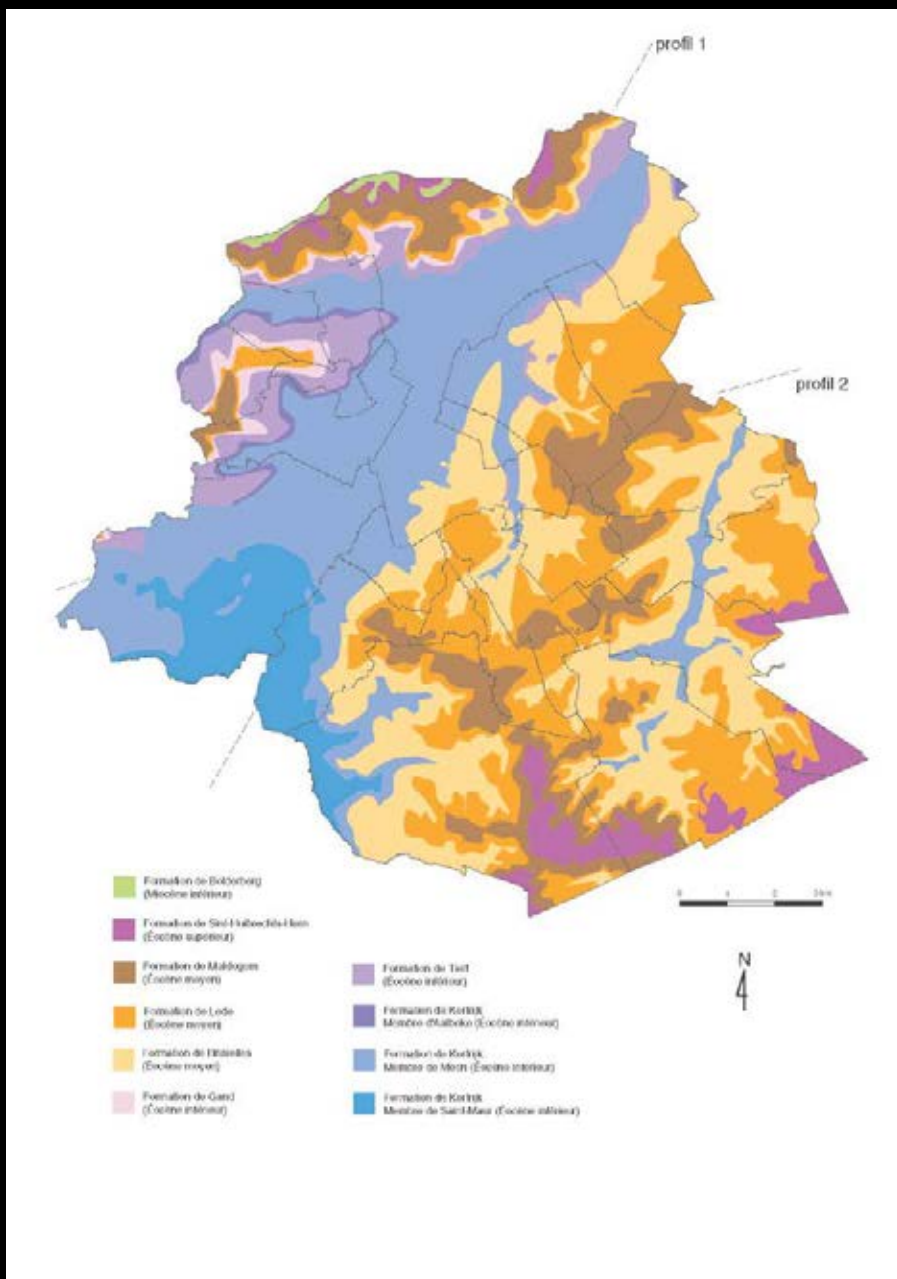

Het Brussels Hoofdstedelijk Gewest Geologische dagzomen

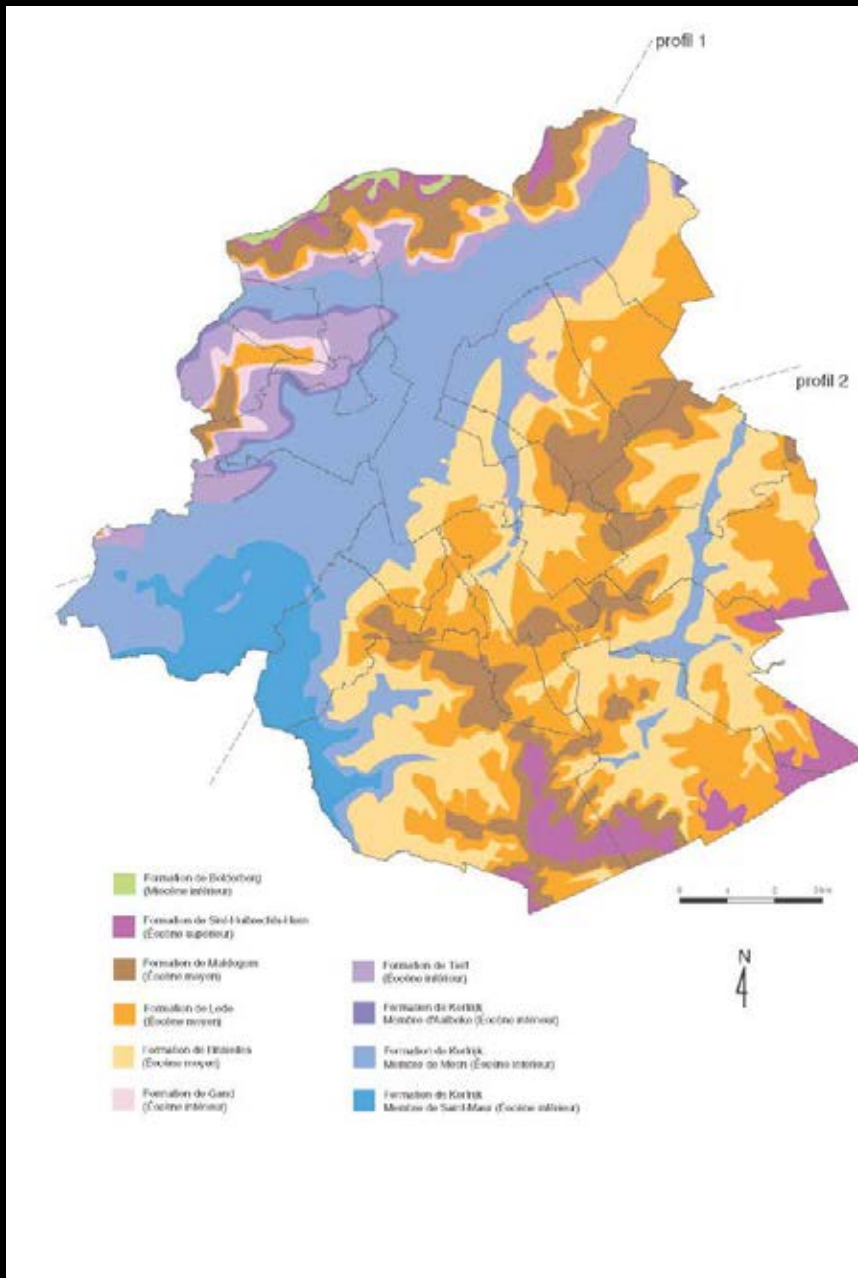

Zoniënwoud



Sint-Gillis



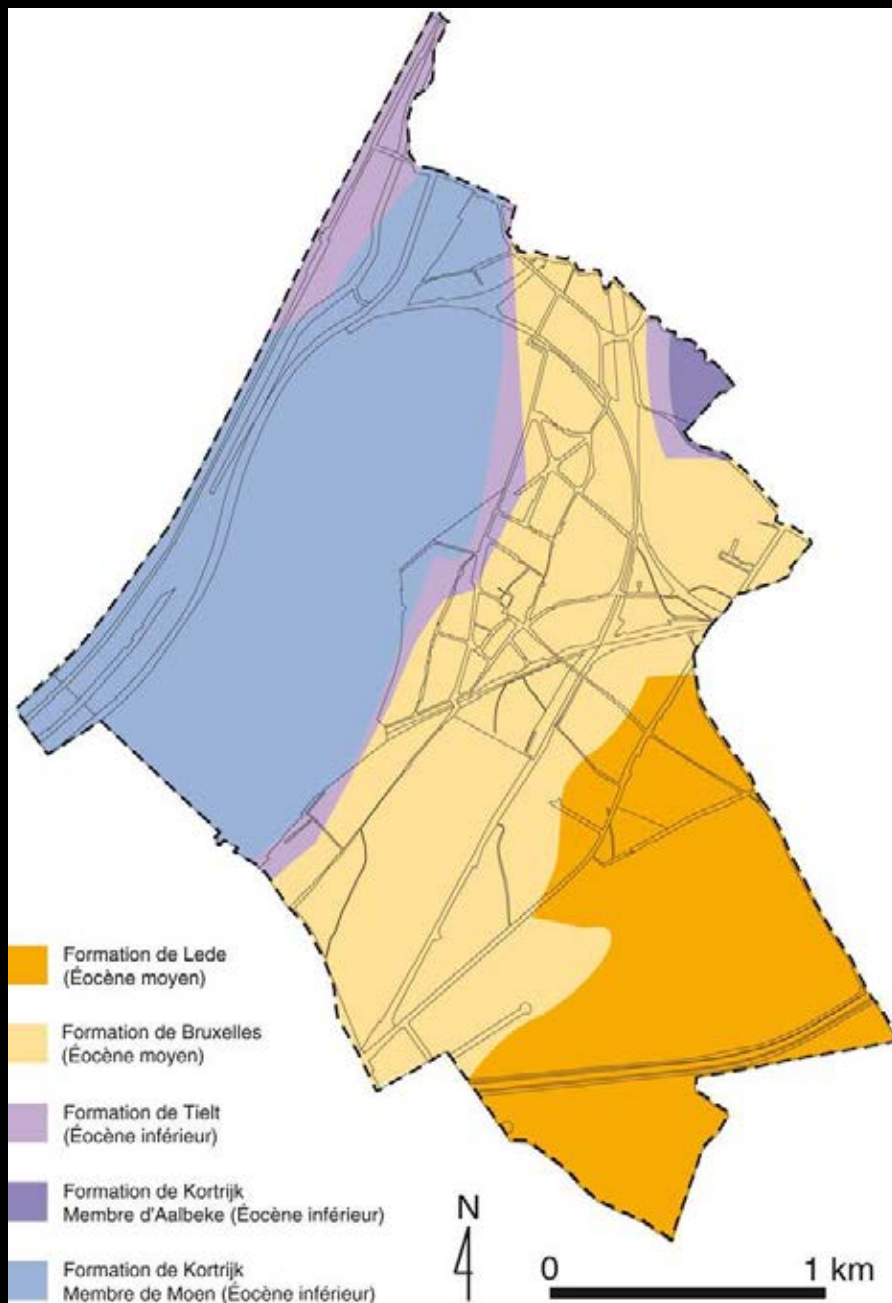

Brussel – Haren

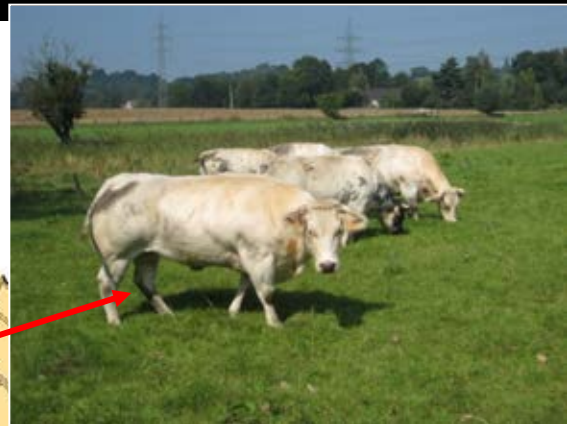
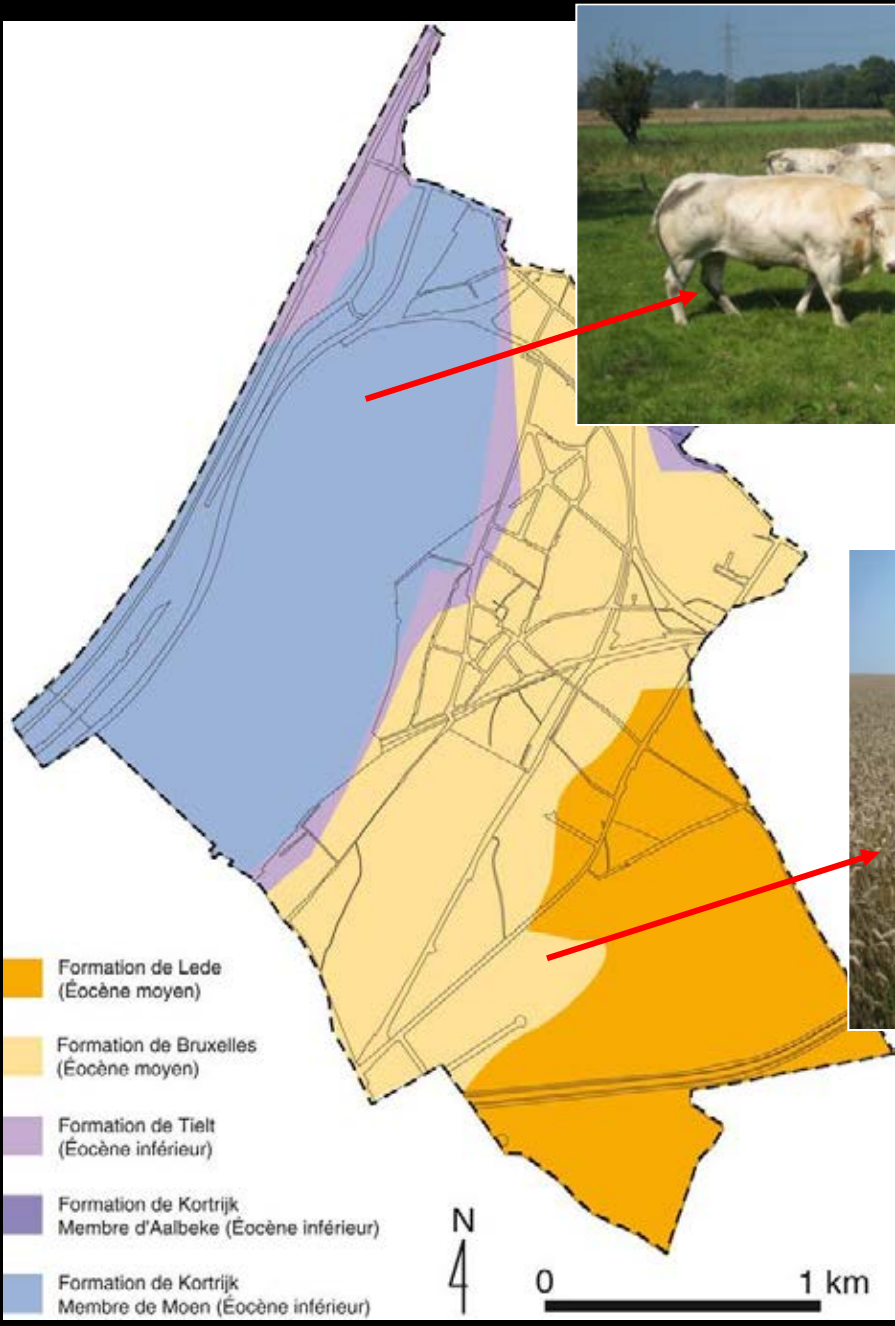



Neerpede in Anderlecht – 2009





Het natuurlijk milieu – Haren

Ministerie van het Brussels Hoofdstedelijk Gewest – Directie Monumenten en Landschapper
Ministère de la Région de Bruxelles-Capitale – Direction des Monuments et des Sites

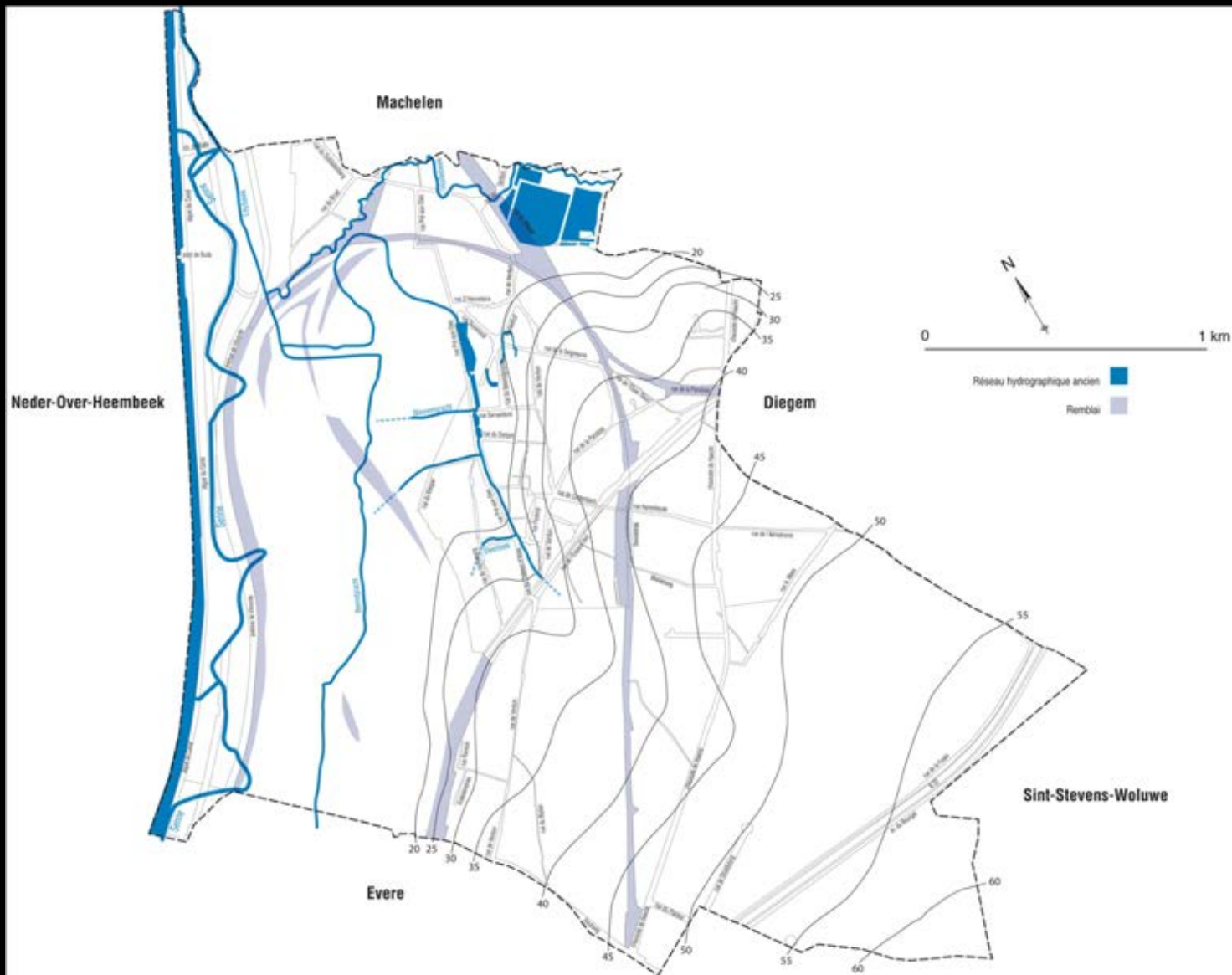



Het natuurlijk milieu – Laken

Ministerie van het Brussels Hoofdstedelijk Gewest – Directie Monumenten en Landschapper
Ministère de la Région de Bruxelles-Capitale – Direction des Monuments et des Sites

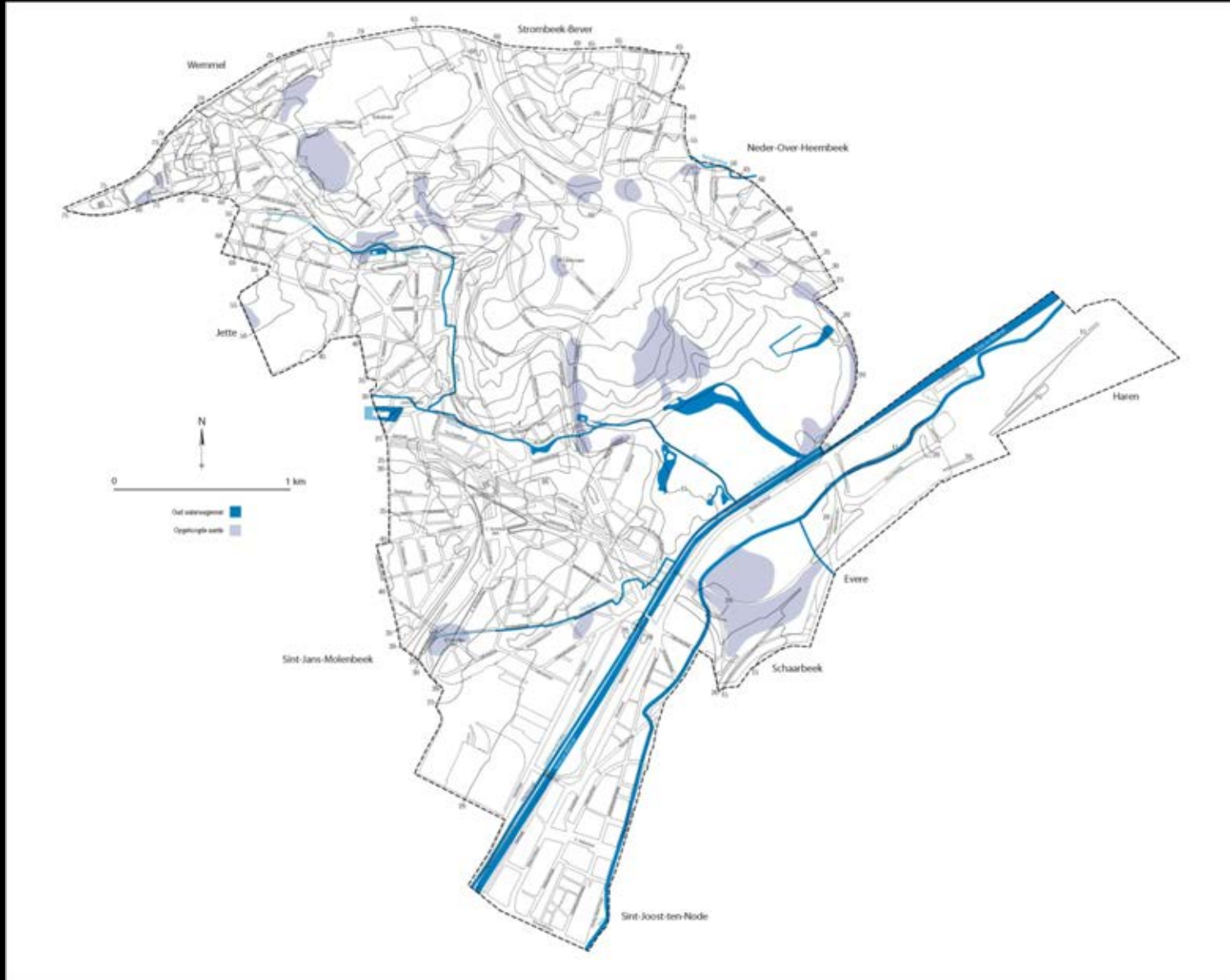



De documentatie – Oude kaarten

Kaart van Ferraris (1777) – Neder-Over-Heembeek





De documentatie – Figuratieve kaarten

Étangs d'Ixelles et abbaye de La Cambre – rond 1750





De documentatie – Kadaster

Elsene – 19de eeuw





De documentatie – Luchtfoto's

Limieten van het domein van het kasteel van Evere – 2008



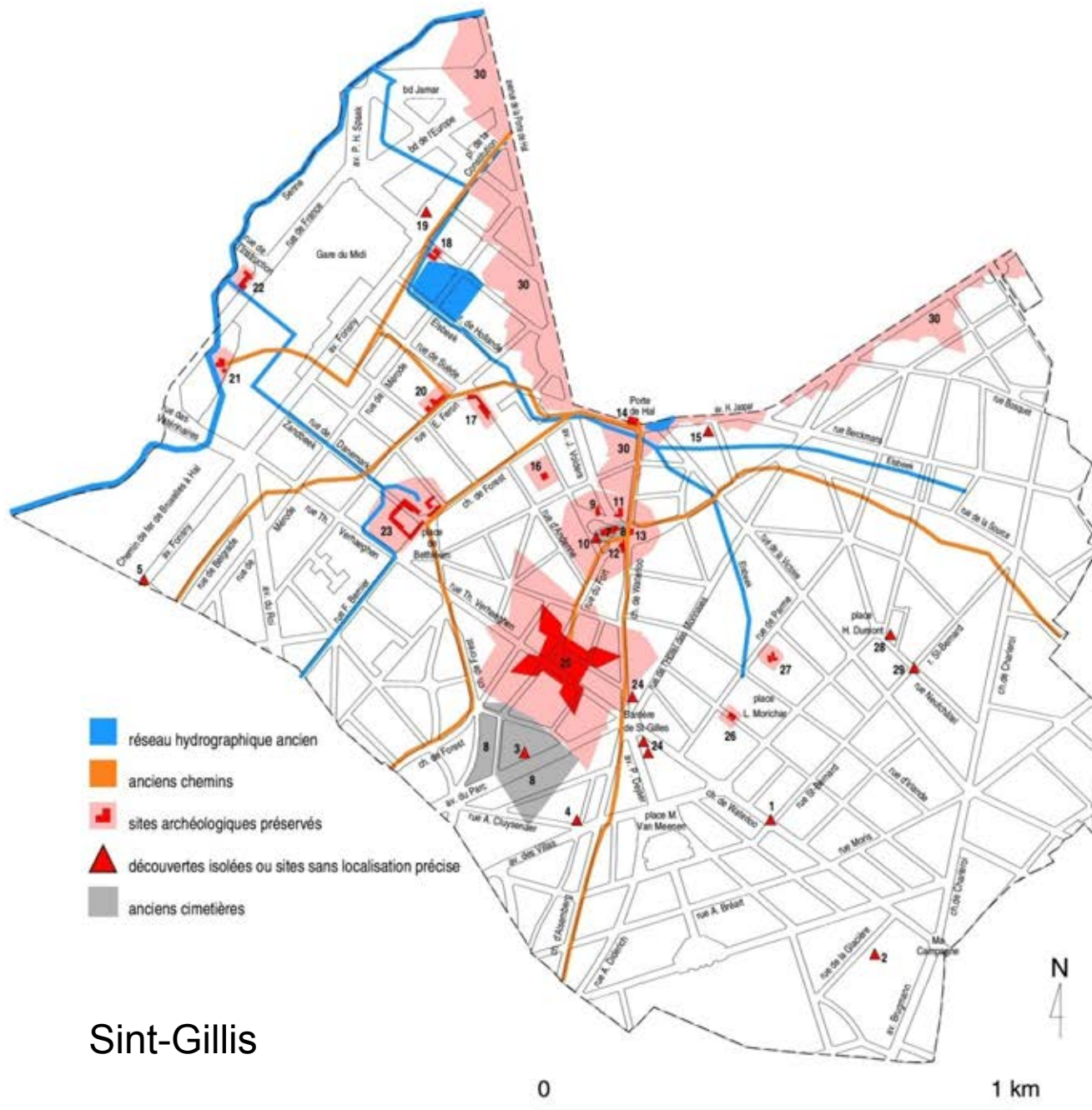

Sint-Gillis



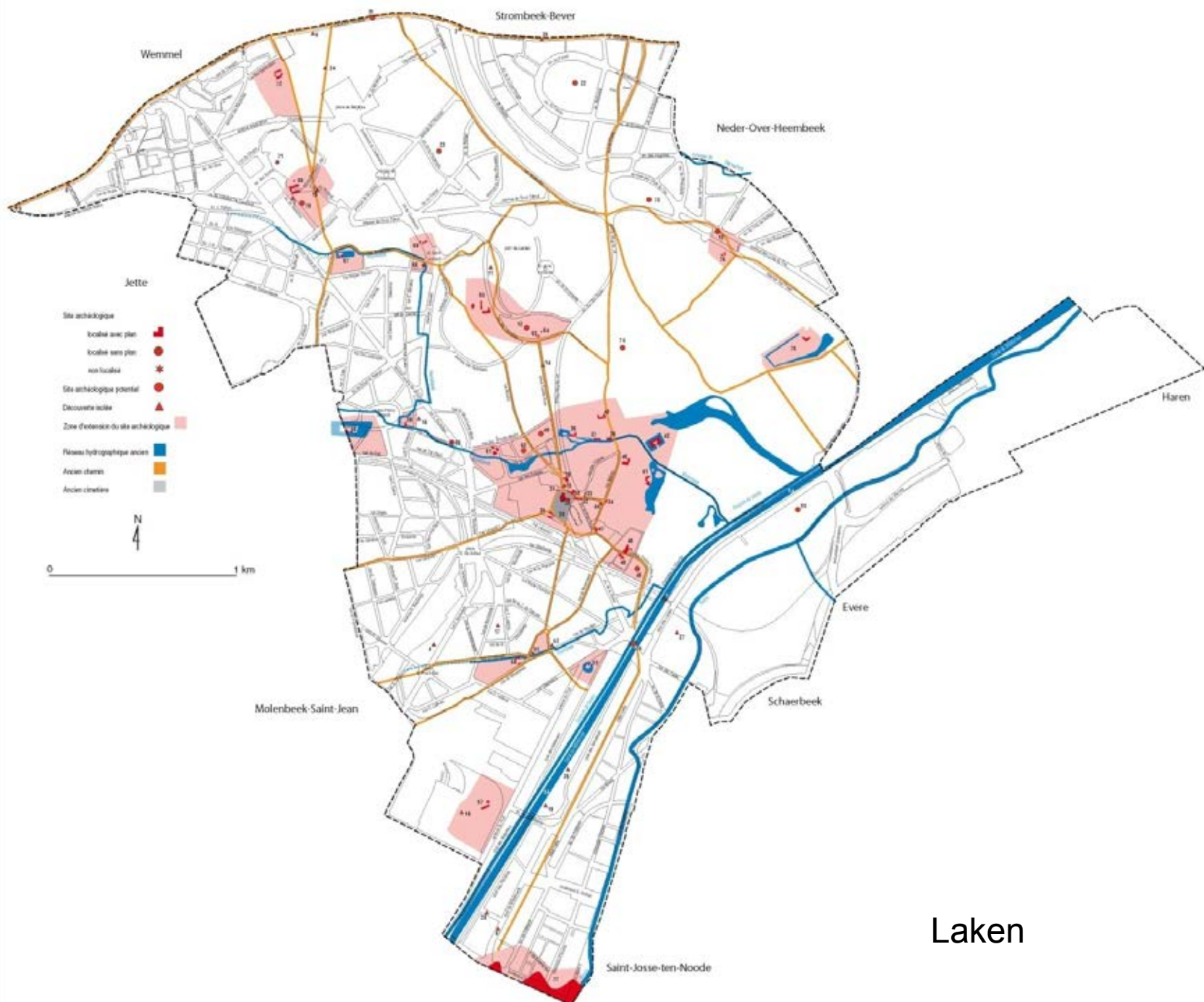

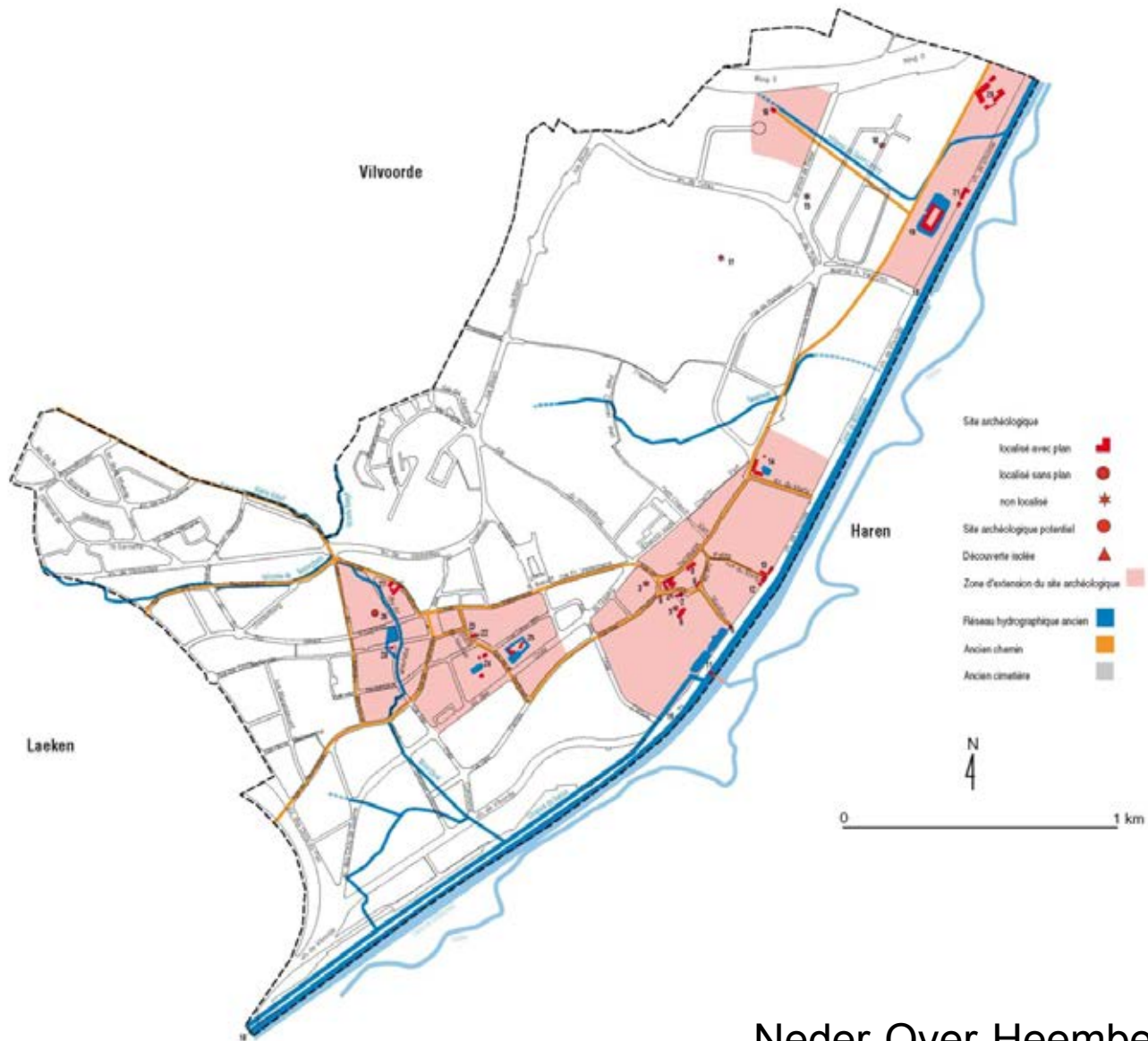

Neder-Over-Heembeek



Prehistorie



De vallei van de Woluwe in Oudergem – rond 1858

Prehistorie

Paleolithicum (van het verschijnen van de mens tot ong. 9000 v.Chr.)



Sint-Pieters-Woluwe – bifaciaal

Prehistorie

Paleolithicum (van het verschijnen van de mens tot ong. 9000 v.Chr.)

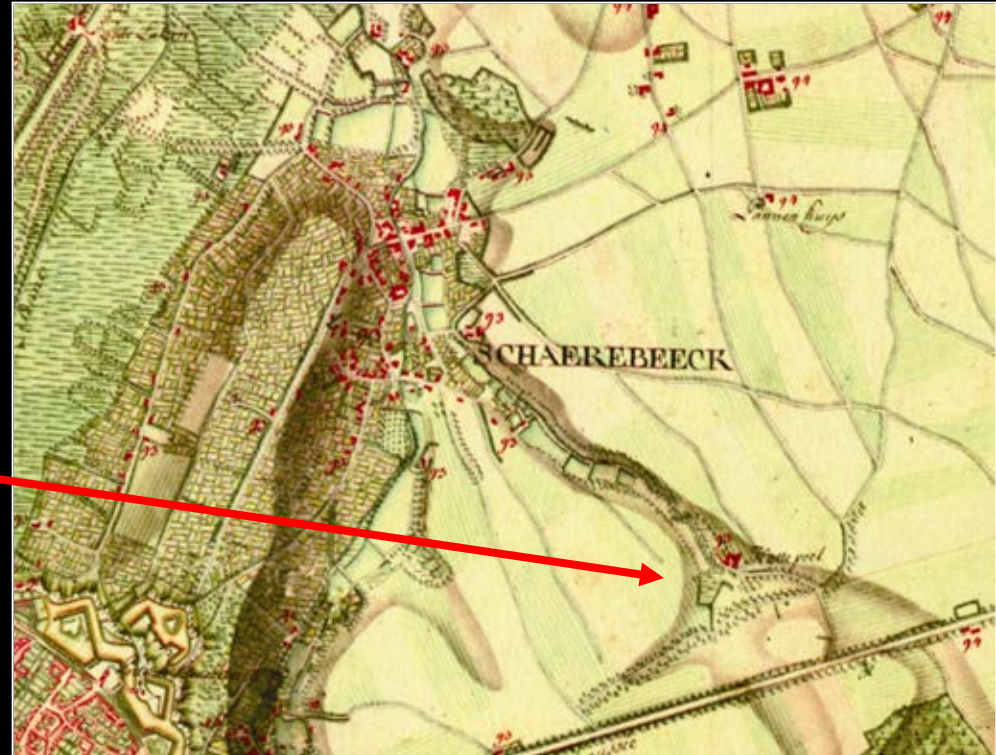

Schaarbeek (Kattepoel) – plaasteren moulage van de kies van een mammoet



Prehistorie

Paleolithicum (van het verschijnen van de mens tot ong. 9000 v.Chr.)

ten en Landschapper
ments et des Sites



Ministerie van het Brussel
Ministère de la Région

Oudergem (Hertoginnedal) – fragmenten van klingen en kernflank



Prehistorie

Mesolithicum (van ong. 9000 tot ong. 5500 v. Chr.)



Oudergem

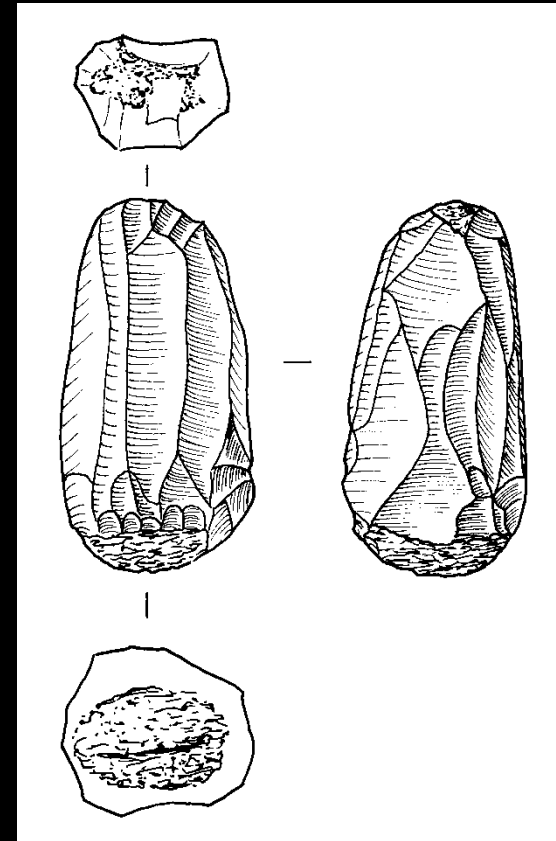

Prehistorie

Mesolithicum (van ong. 9000 tot ong. 5500 v. Chr.)

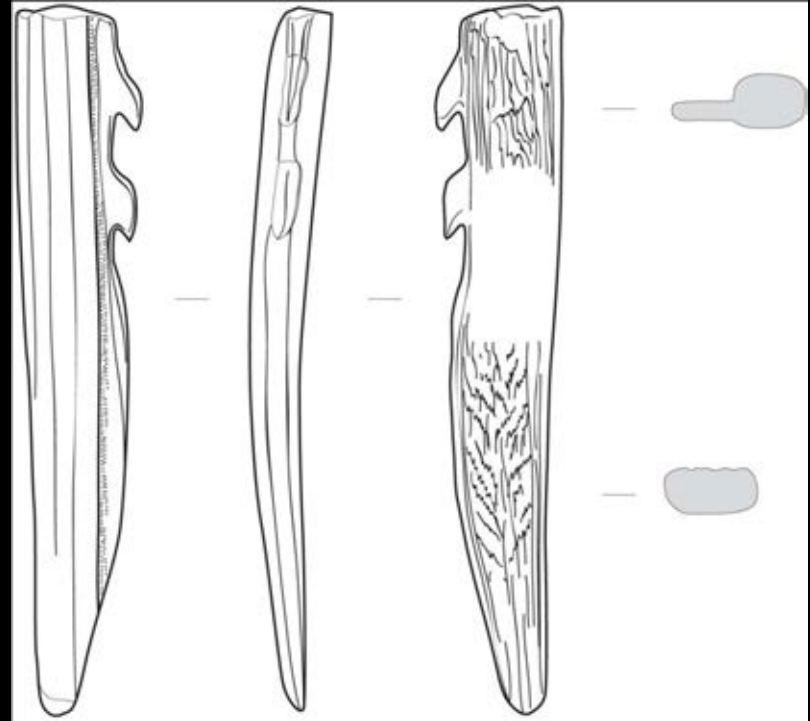

Haren – harpoenpunt uit hertegeweï

Prehistorie

Neolithicum (van ong. 5500 tot ong. 2500/2000 v; Chr.)

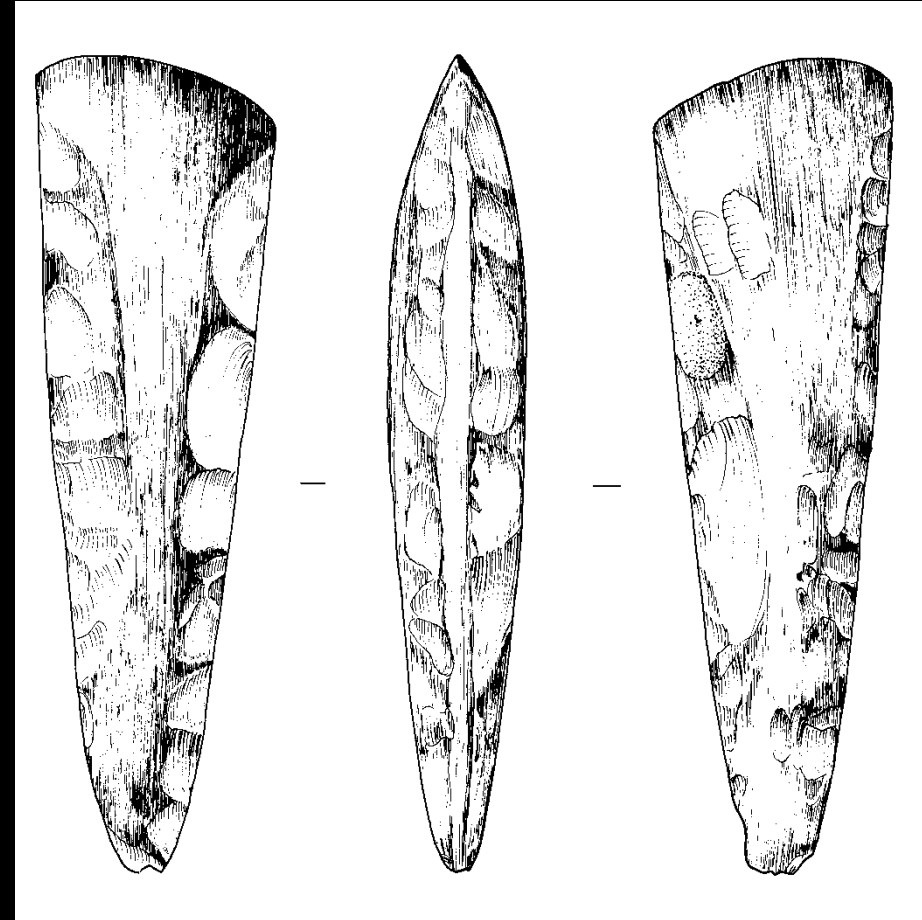

Sint-Pieters-Woluwe

Prehistorie

Neolithicum (van ong. 5500 tot ong. 2500/2000 v; Chr.)



Vallei van de Woluwe – gepolijste bijlen

Prehistorie

Neolithicum (van ong. 5500 tot ong. 2500/2000 v; Chr.)



Vallei van de Woluwe – pijlpunten

Prehistorie

Neolithicum (van ong. 5500 tot ong. 2500/2000 v; Chr.)

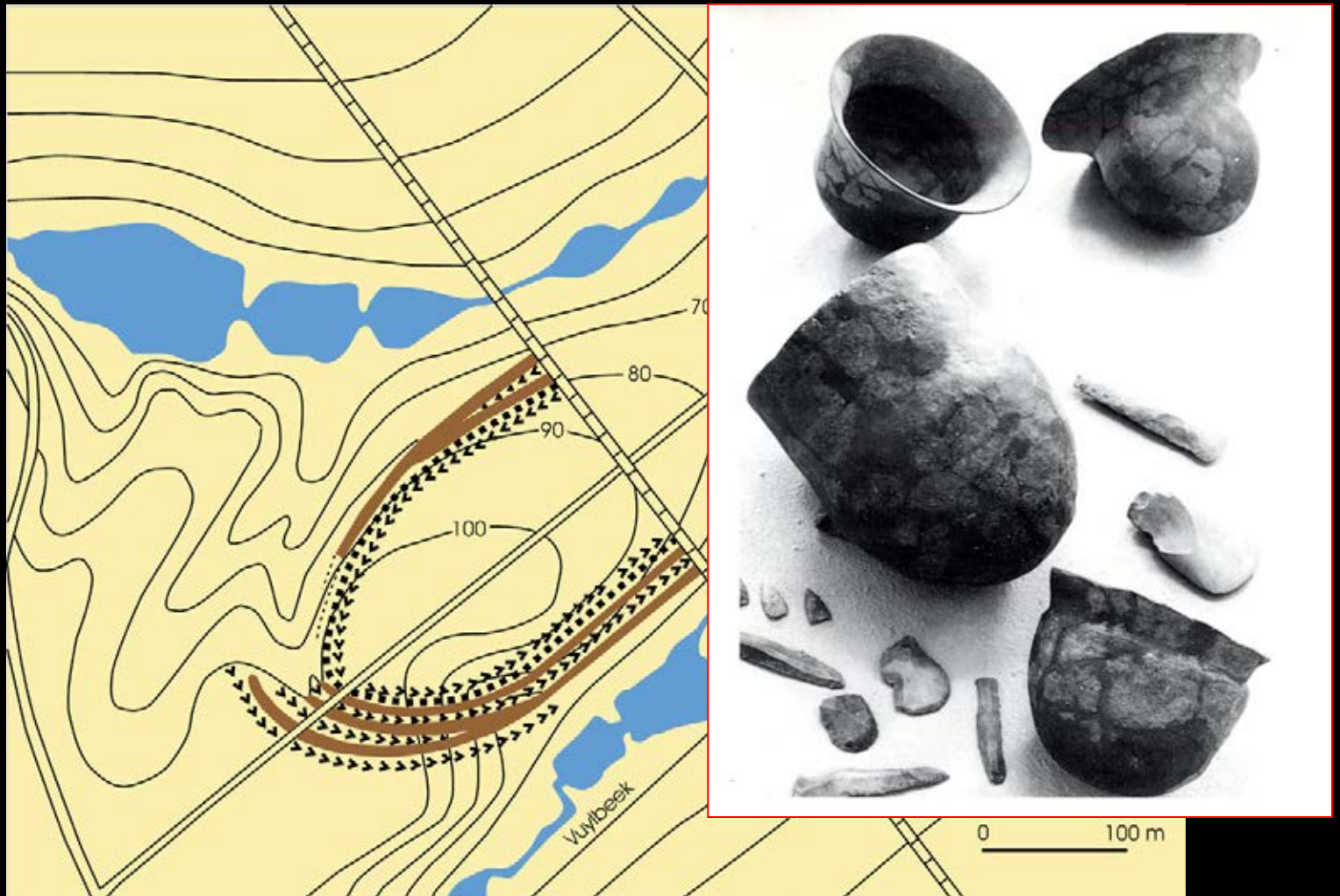

Watermaal-Bosvoorde – versterkt kamp

Protohistorie

IJzertijd



Schaarbeek

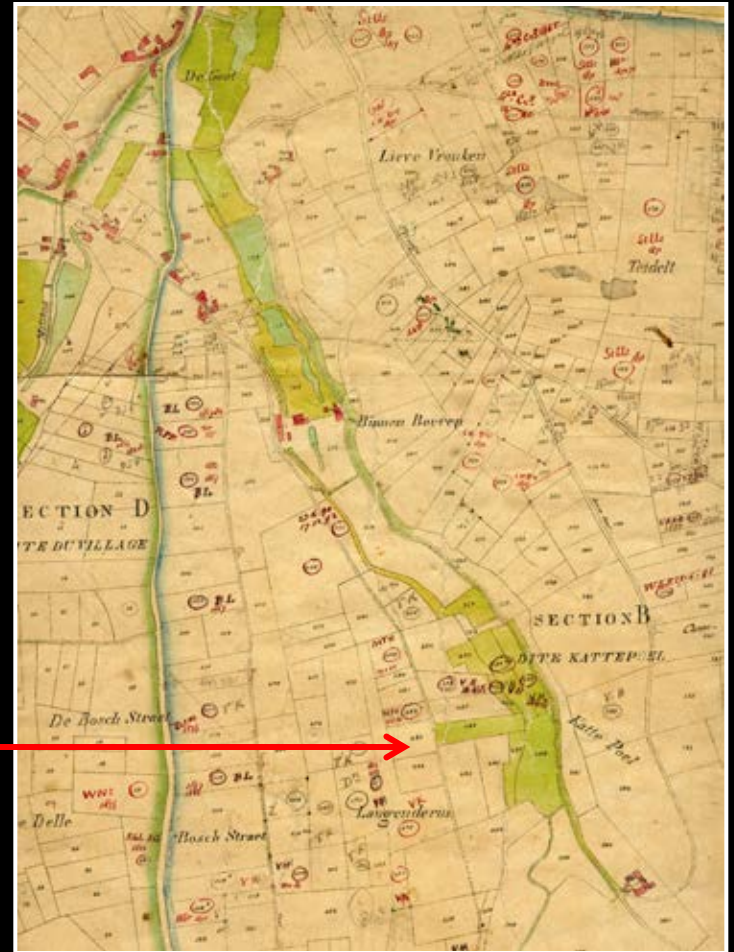



Protohistorie

IJzertijd



Ukkel



Romeinse periode



Romeinse villa van Anderlecht



Brussel – Sint-Goriks

Romeinse periode

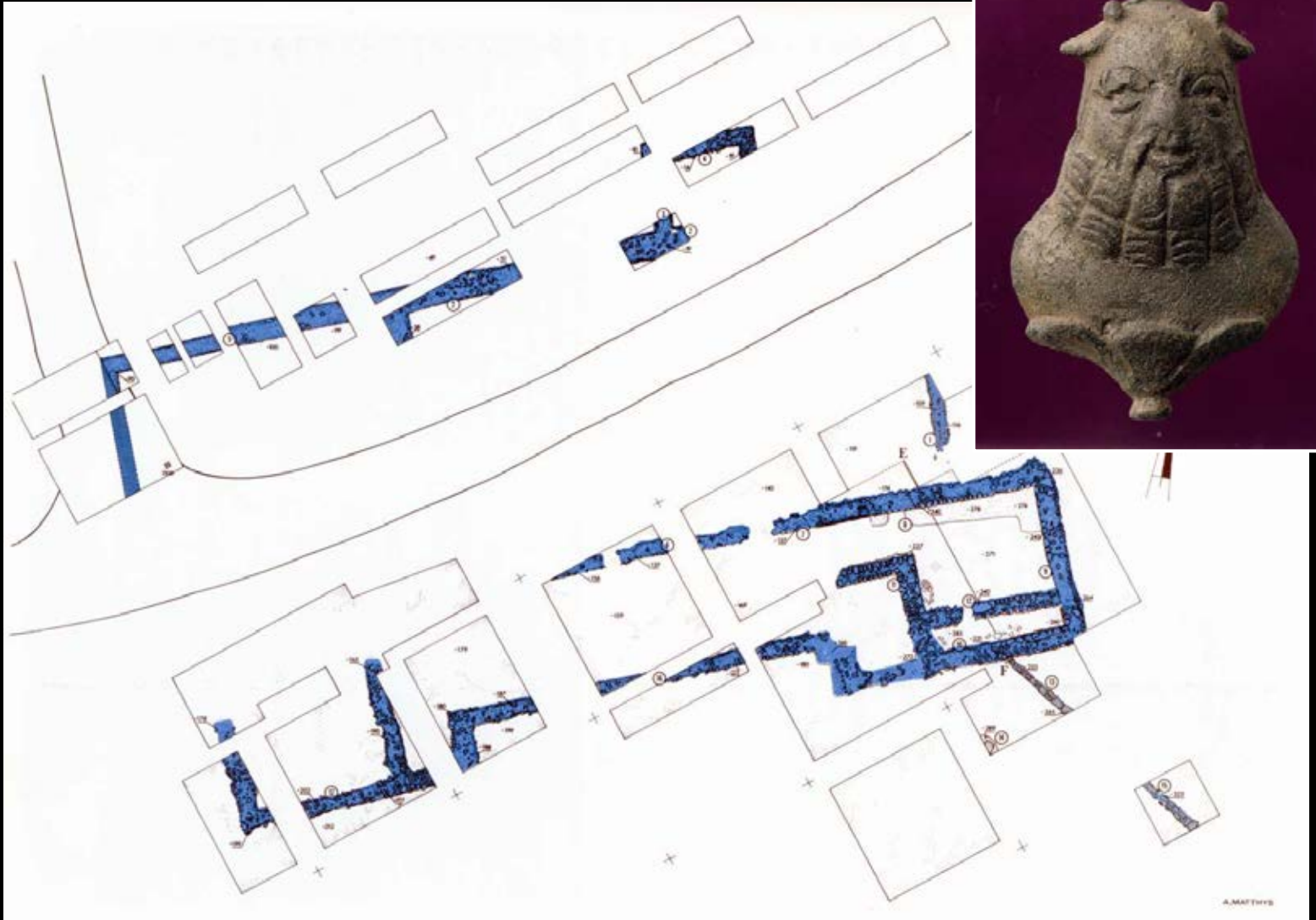

Romeinse villa van Jette

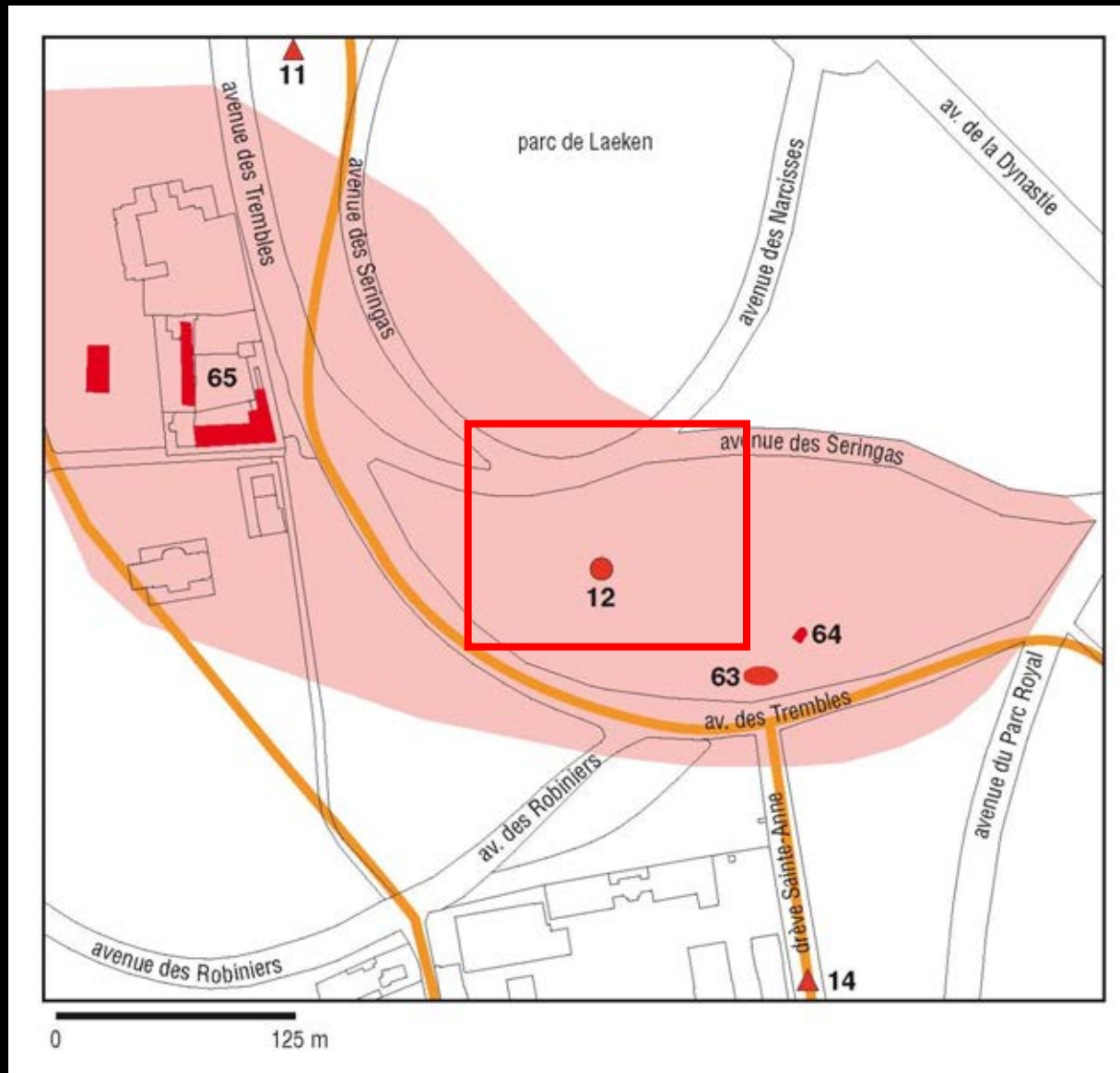

Site van de Romeinse villa van Stuyvenberg



Site van de Romeinse villa van Stuyvenberg – publiek park van Laken





Site van de Romeinse villa van Hoogleest in Laken – 1957

Romeinse periode

Schaarbeek – graven – Haachtsesteenweg





Romeinse periode

Schaarbeek – graven – Haachtsesteenweg





Romeinse periode – Sint-Jans-Molenbeek - Lakenveld

Ministerie van het Brussels Hoofdstedelijk Gewest – Directie Monumenten en Landschappen
Ministère de la Région de Bruxelles-Capitale – Direction des Monuments et des Sites





Merovingische periode

Anderlecht – Sint-Annaveld

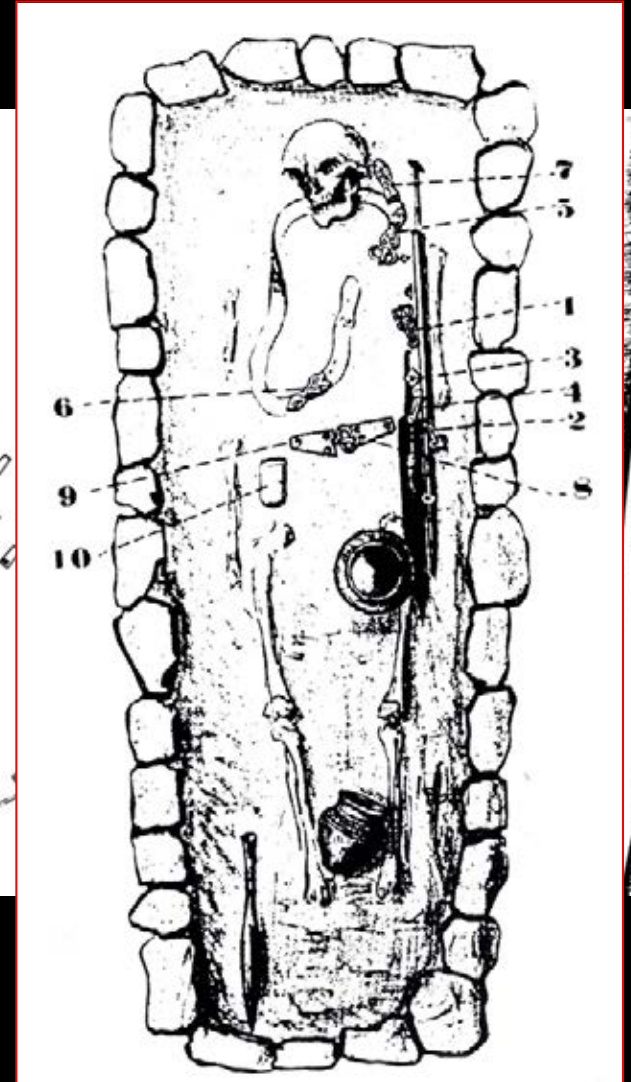
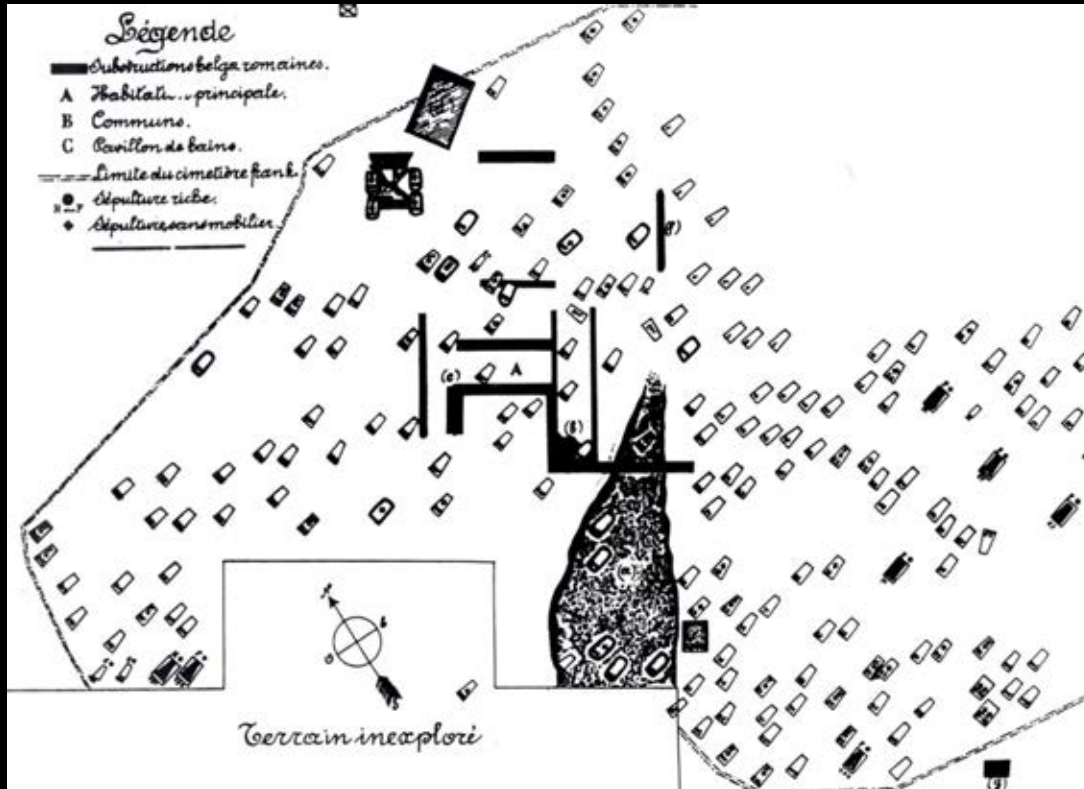



Merovingische periode

Anderlecht – Sint-Annaveld

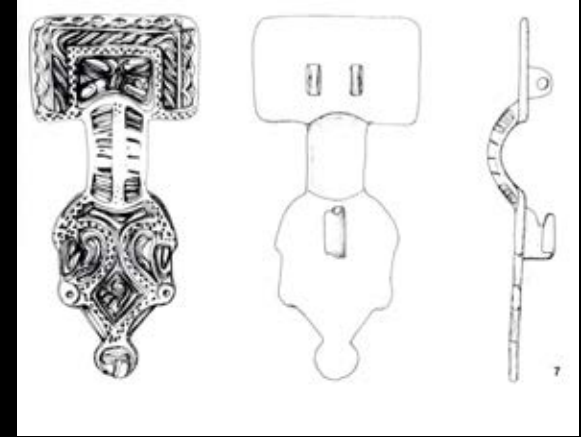
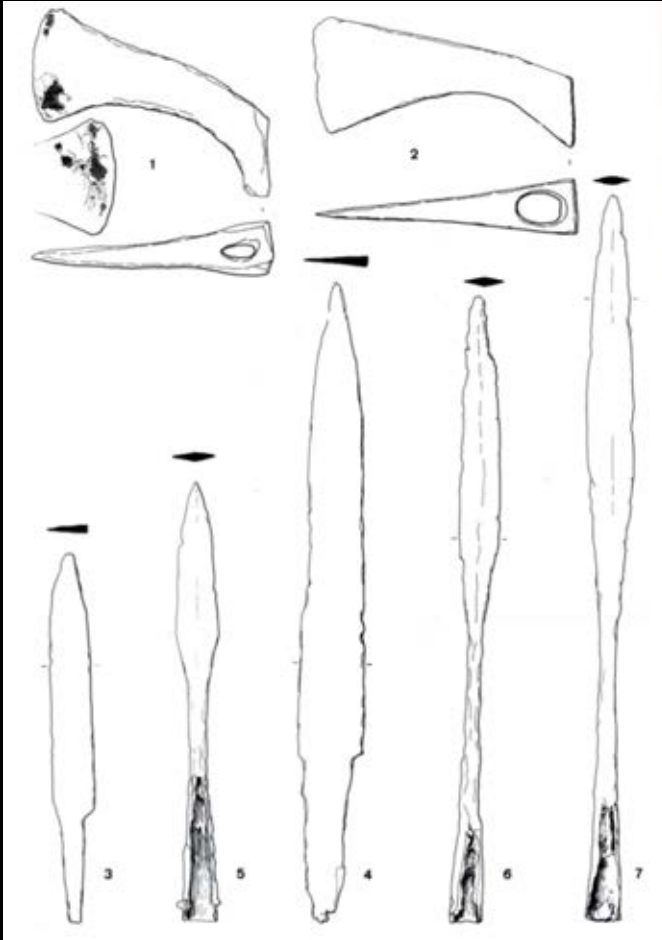



Middeleeuwen en Moderne Tijden

Laken – dorpskern

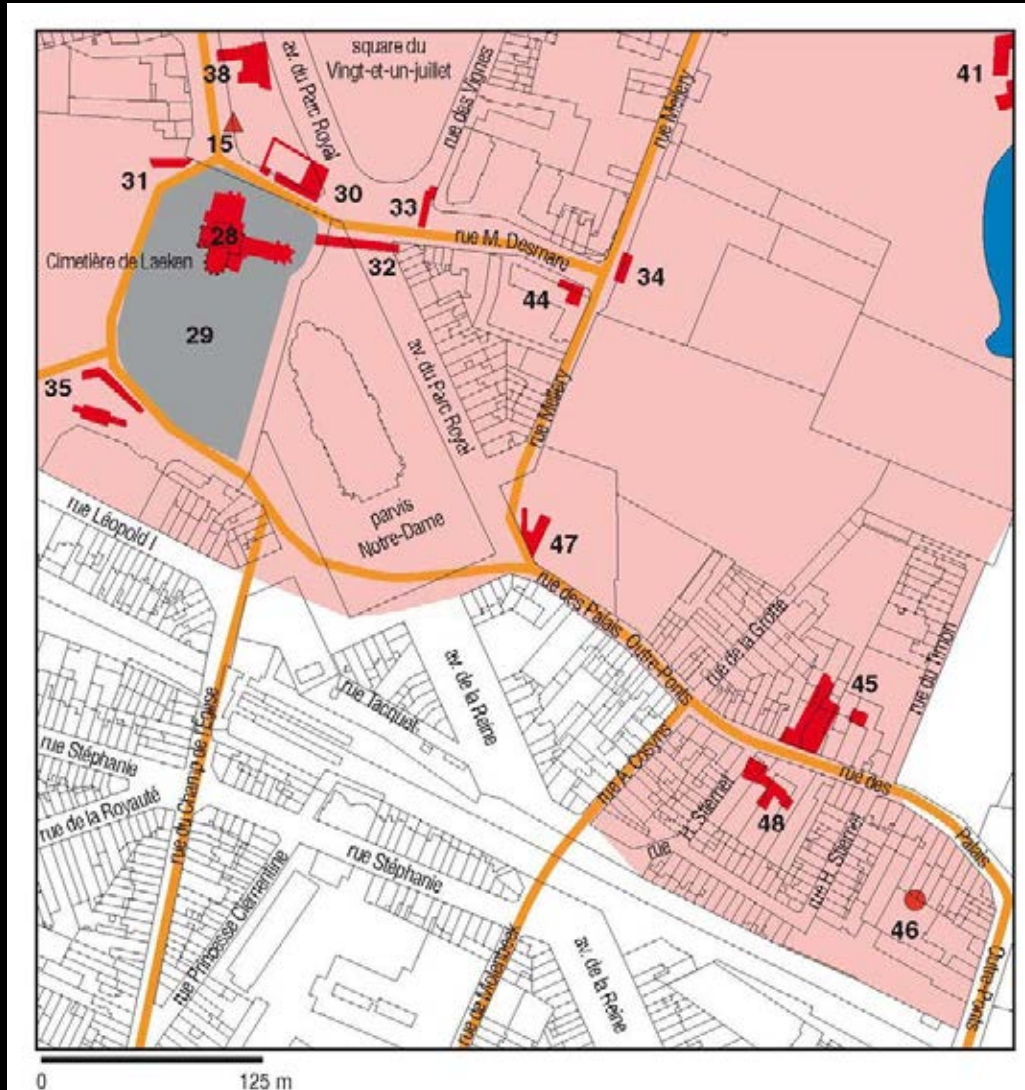



Middeleeuwen en Moderne Tijden

Sint-Jans-Molenbeek – dorpskern

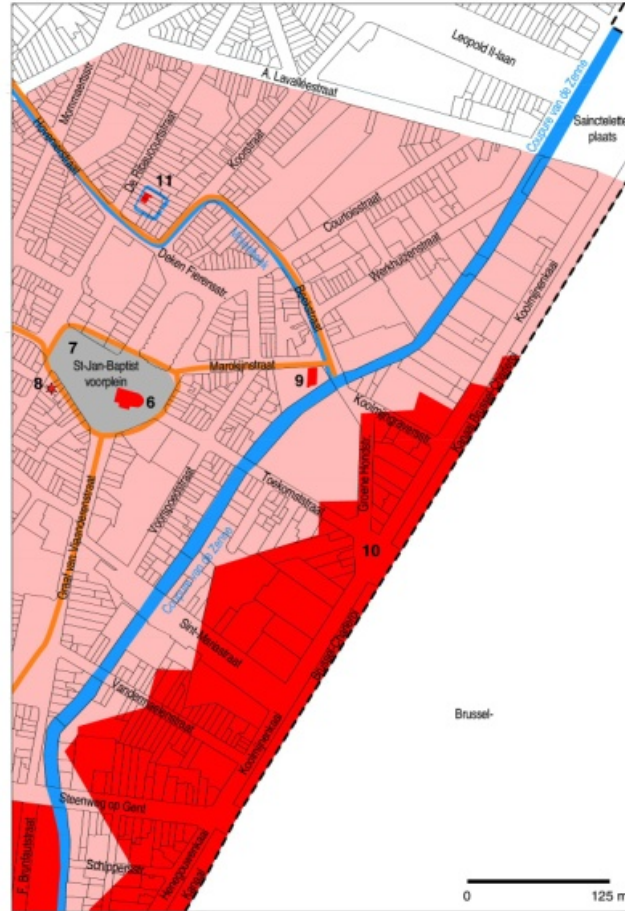



Het religieuze leven



Oudergem (Sint-Anna)



Watermaal (Sint-Clemens)



Elsene (Heilig-Kruis)





Het religieuze leven

Ganshoren – Sint-Martinuskapel

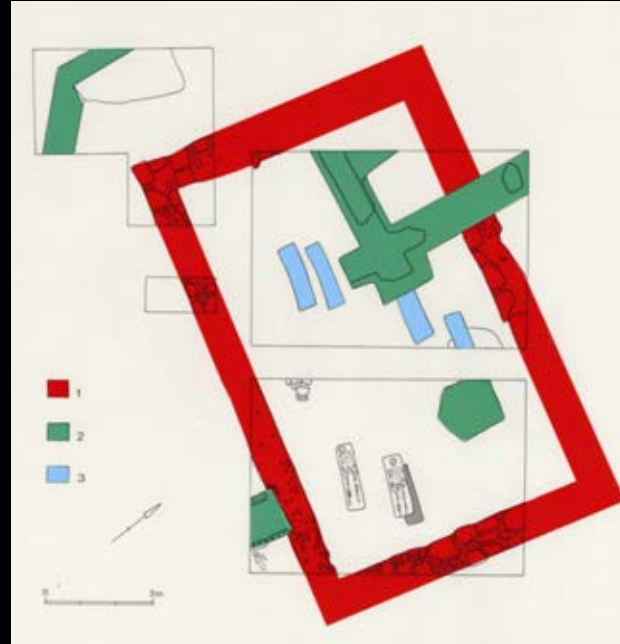



Het religieuze leven

Neder-Over-Heembeek – Sint-Pieterskerk





Het religieuze leven

Neder-Over-Heembeek – Sint-Pieterskerk



Houten kerk





Het religieuze leven

Neder-Over-Heembeek – Sint-Pieterskerk

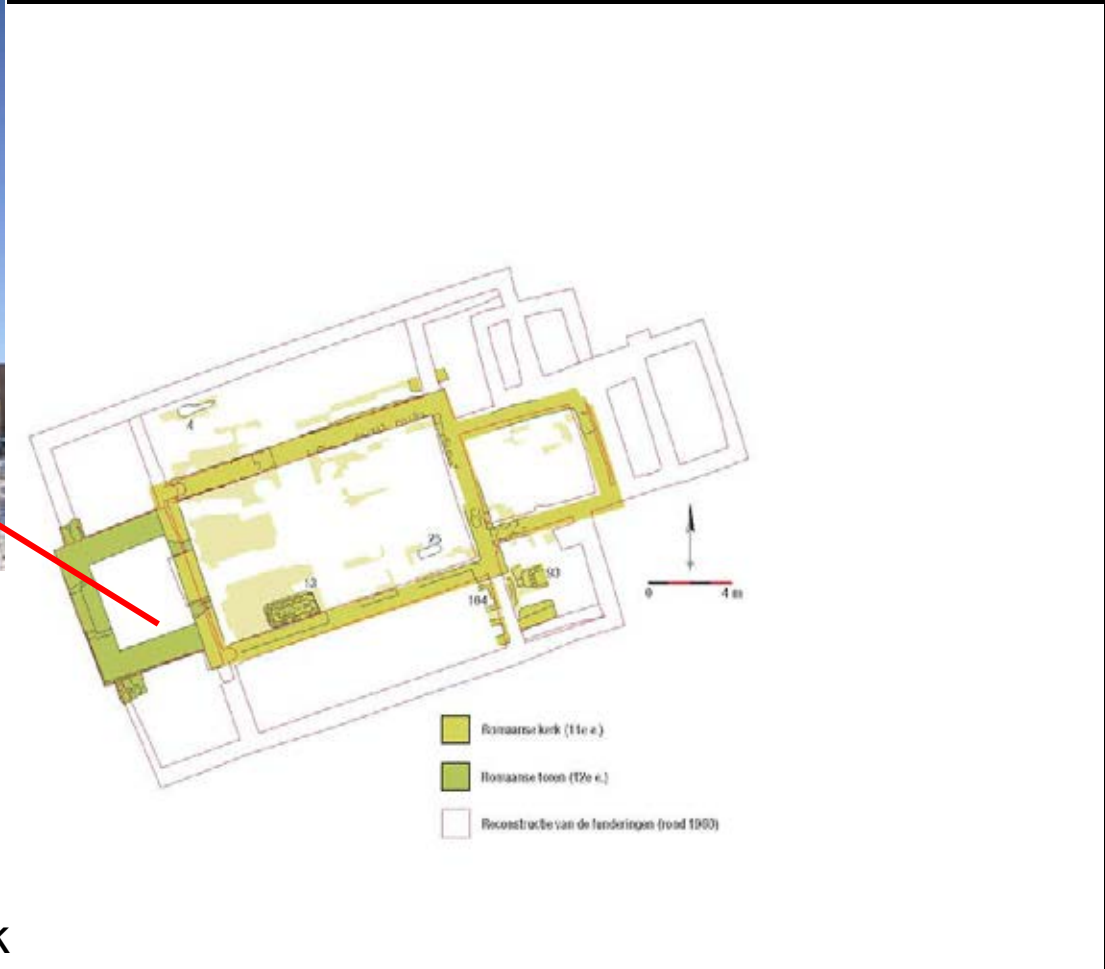

Stenen kerk





Het religieuze leven

Neder-Over-Heembeek – Sint-Pieterskerk

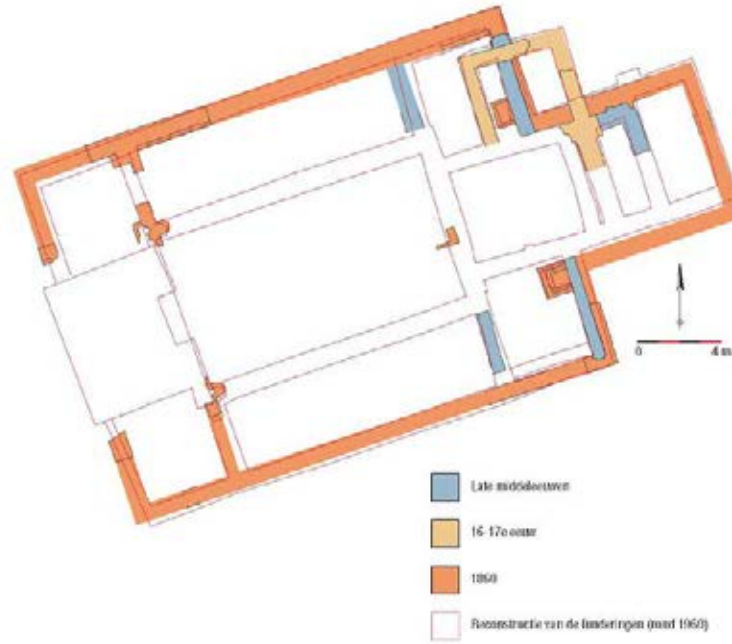

Bakstenen kerk





De kerkhoven

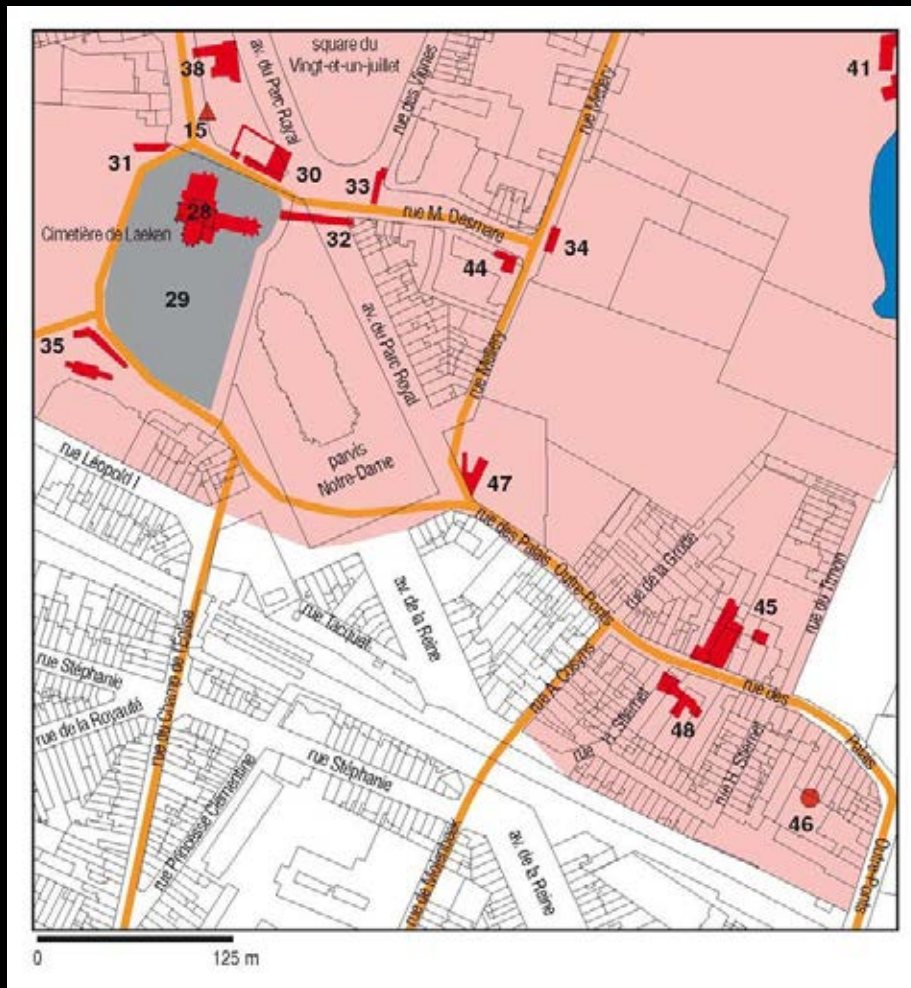

Laken

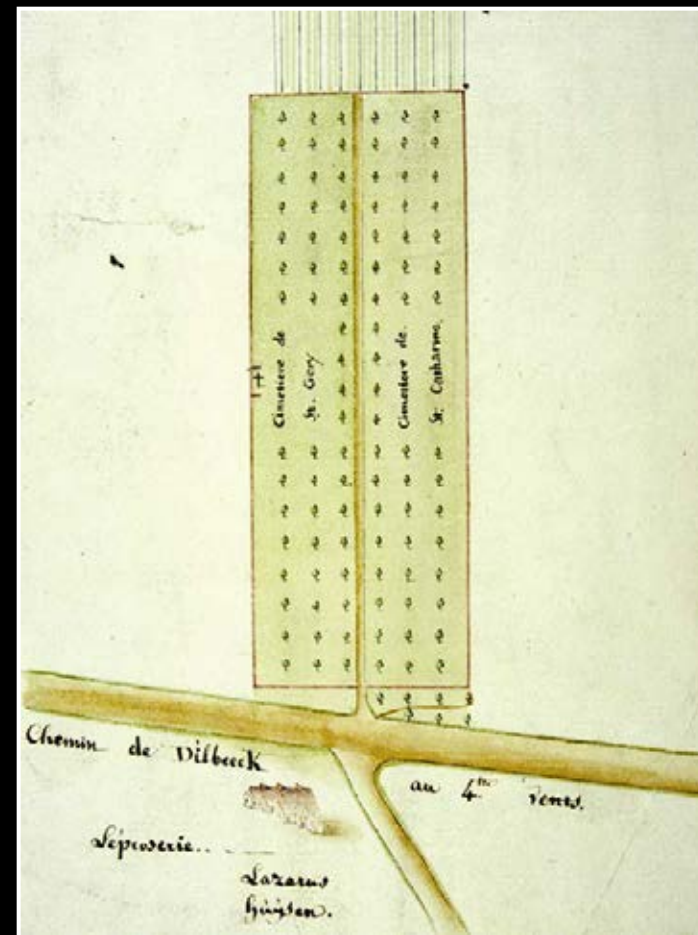

Sint-Jans-Molenbeek



De kerkhoven



Elsene



Schaarbeek



Neder-Over-Heembeek



Stadskloosters

Arme Klaren – Brussel





Stadskloosters

Arme Klaren – Brussel



Abdijen en priorijen in de stadsrand – Ter Kameren





Abdijen en priorijen in de stadsrand – Ter Kameren





Abdijen en priorijen in de stadsrand

Ministerie van het Brussels Hoofdstedelijk Gewest – Directie Monumenten en Landschappen
Ministère de la Région de Bruxelles-Capitale – Direction des Monuments et des Sites



Rood Klooster



Hertoginnedal



Vorst



Dielegem



Kastelen

Kastrale mottes

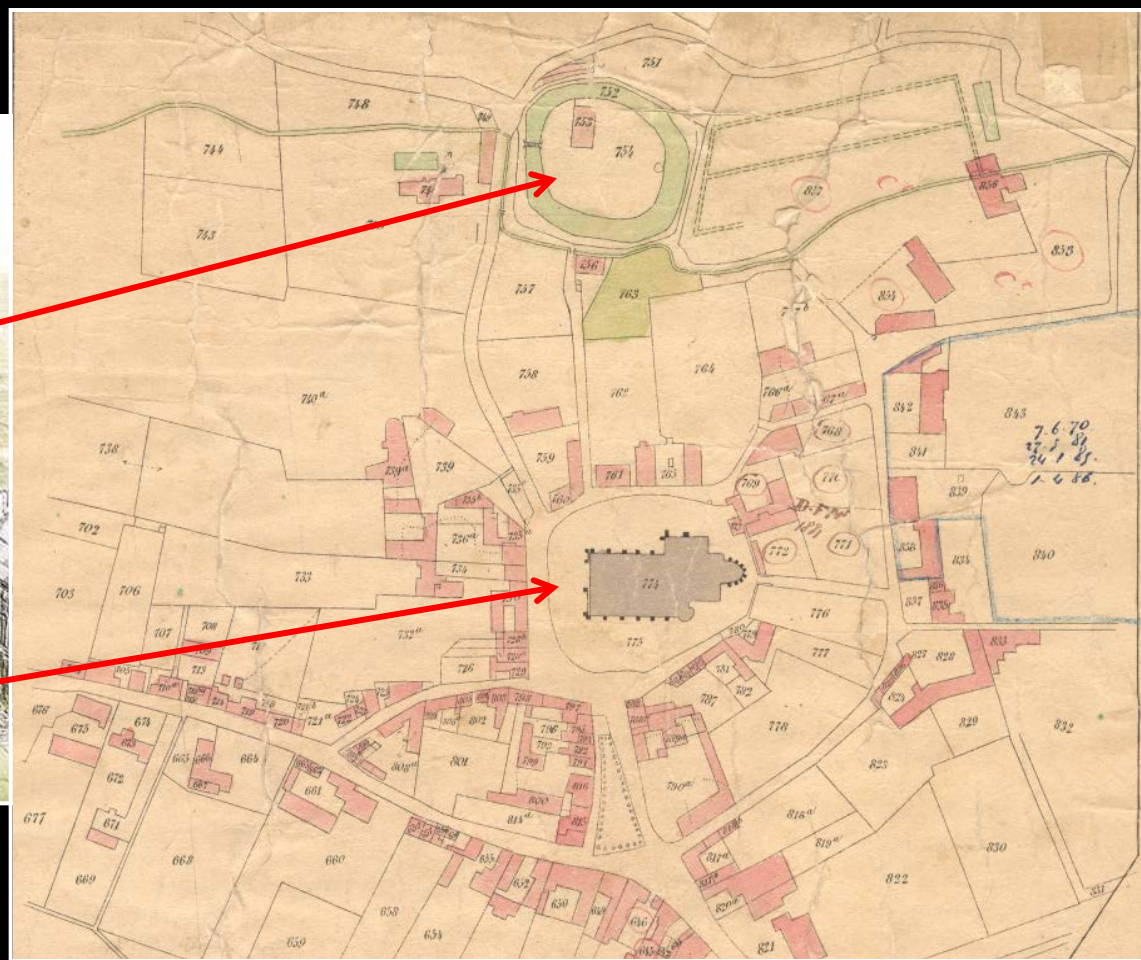
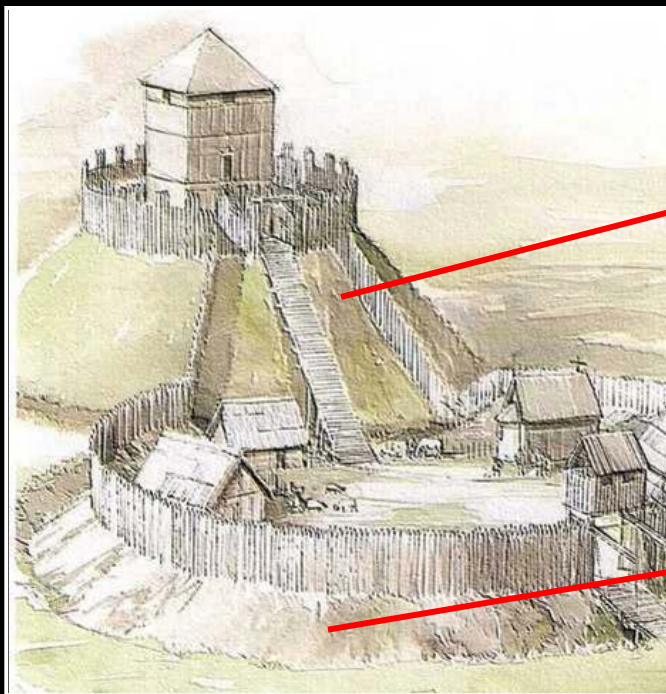

Anderlecht – rond 1837



Kastelen

Kastrale mottes

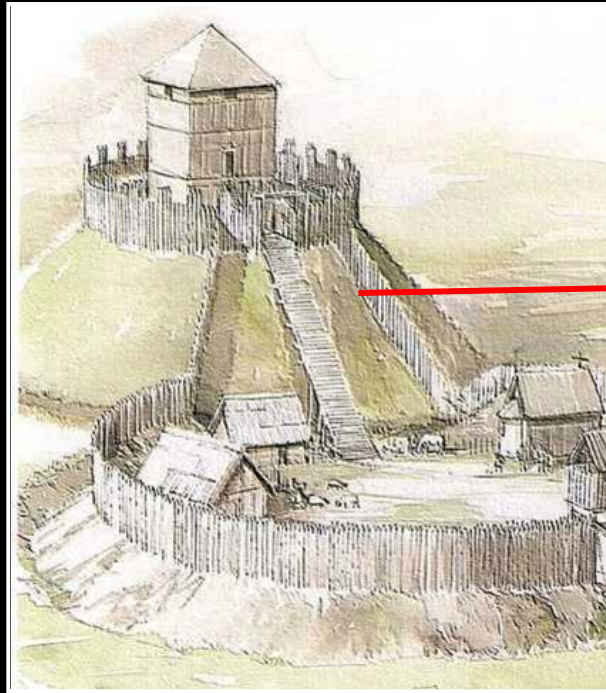

Evere – 2008





Kastelen

Groothof – Laken

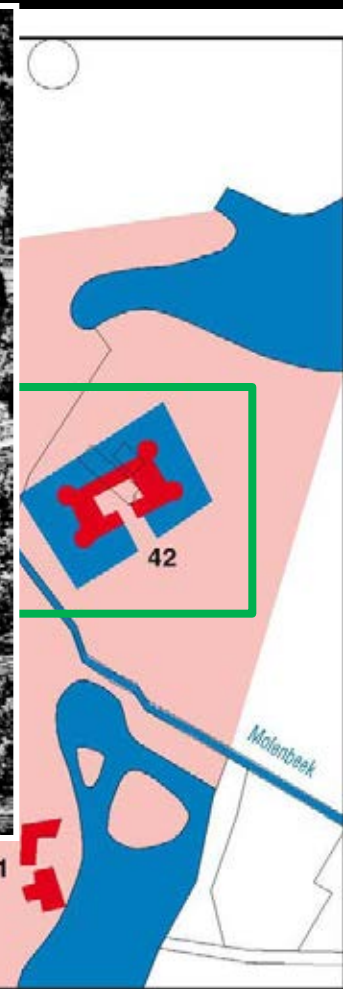
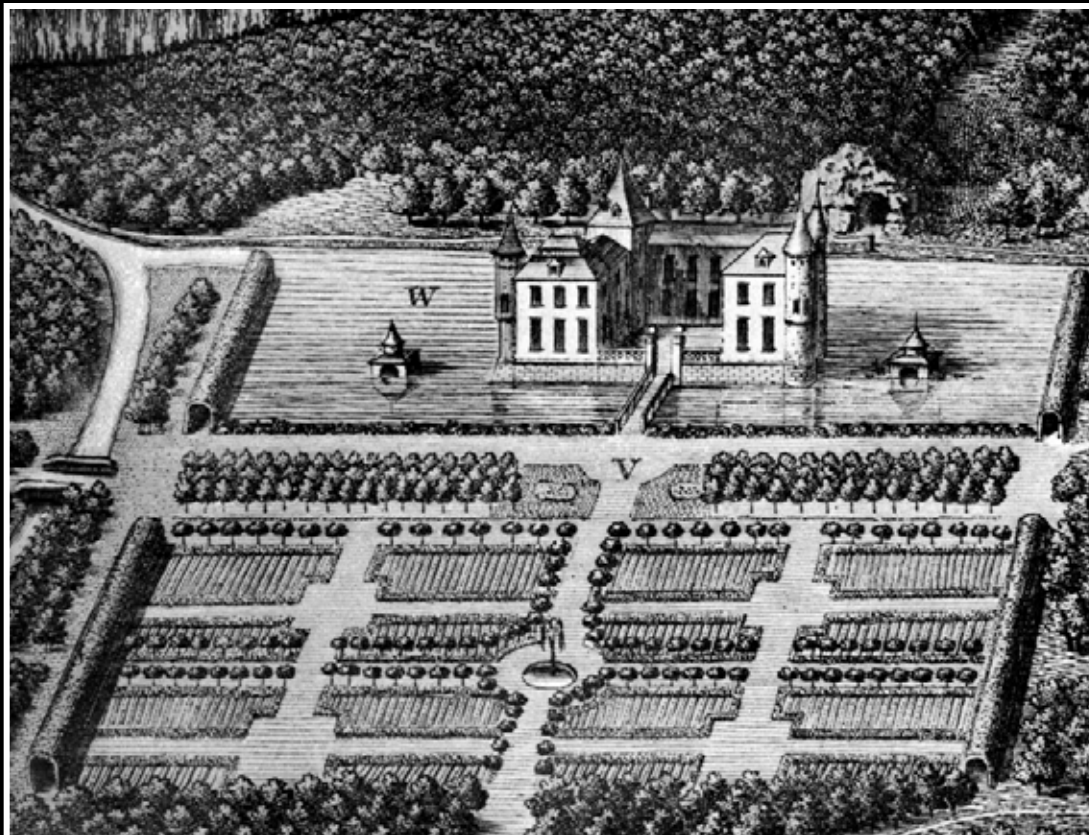

0 125 m





Bewaarde kastelen en donjons



Oudergem



Ganshoren



Haren



Laken





Bewaarde kastelen en donjons *Sint-Lambrechts-Woluwe – Slot*





Bewaarde kastelen en donjons

Sint-Lambrechts-Woluwe – Slot

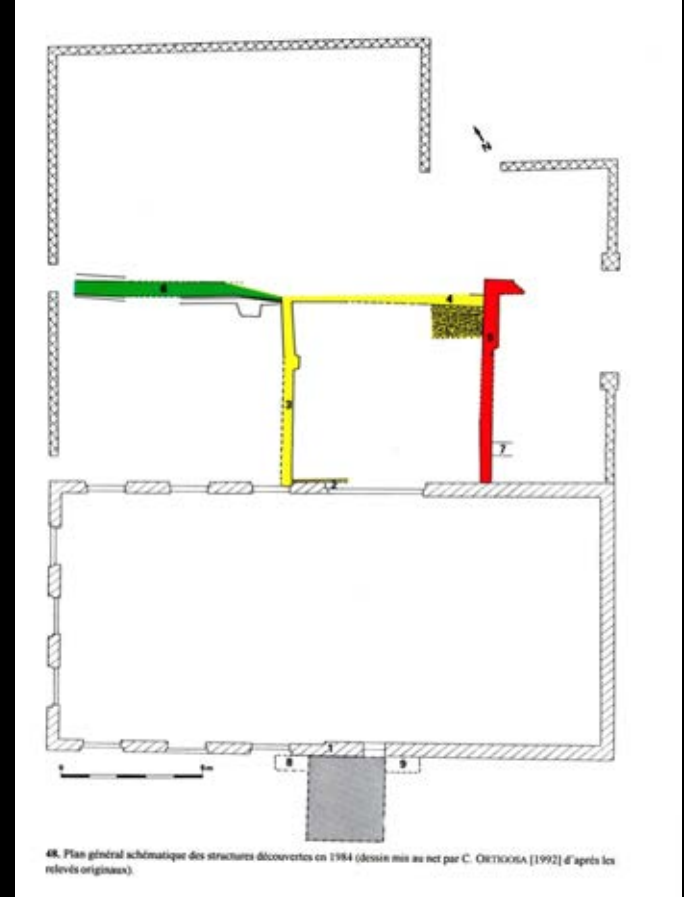



Boerderijen

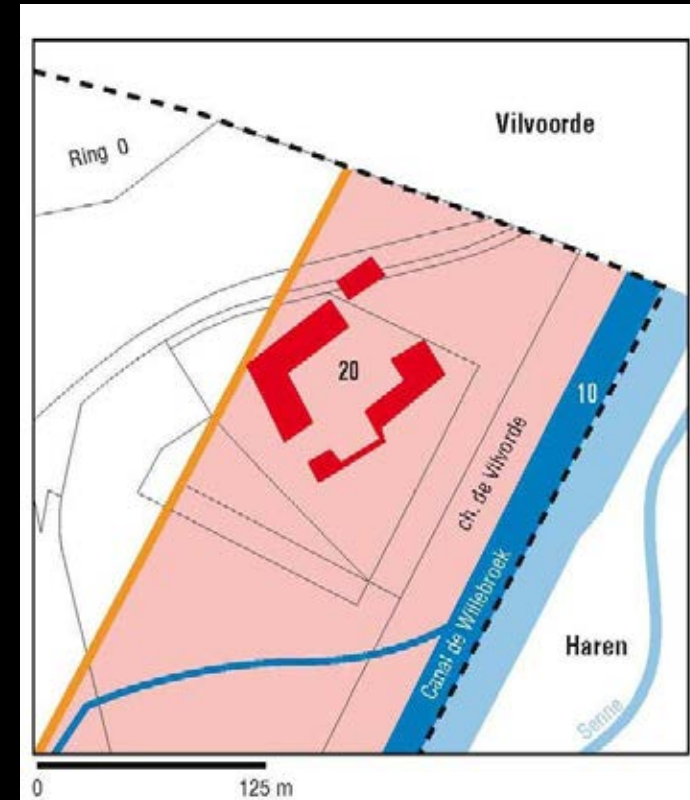
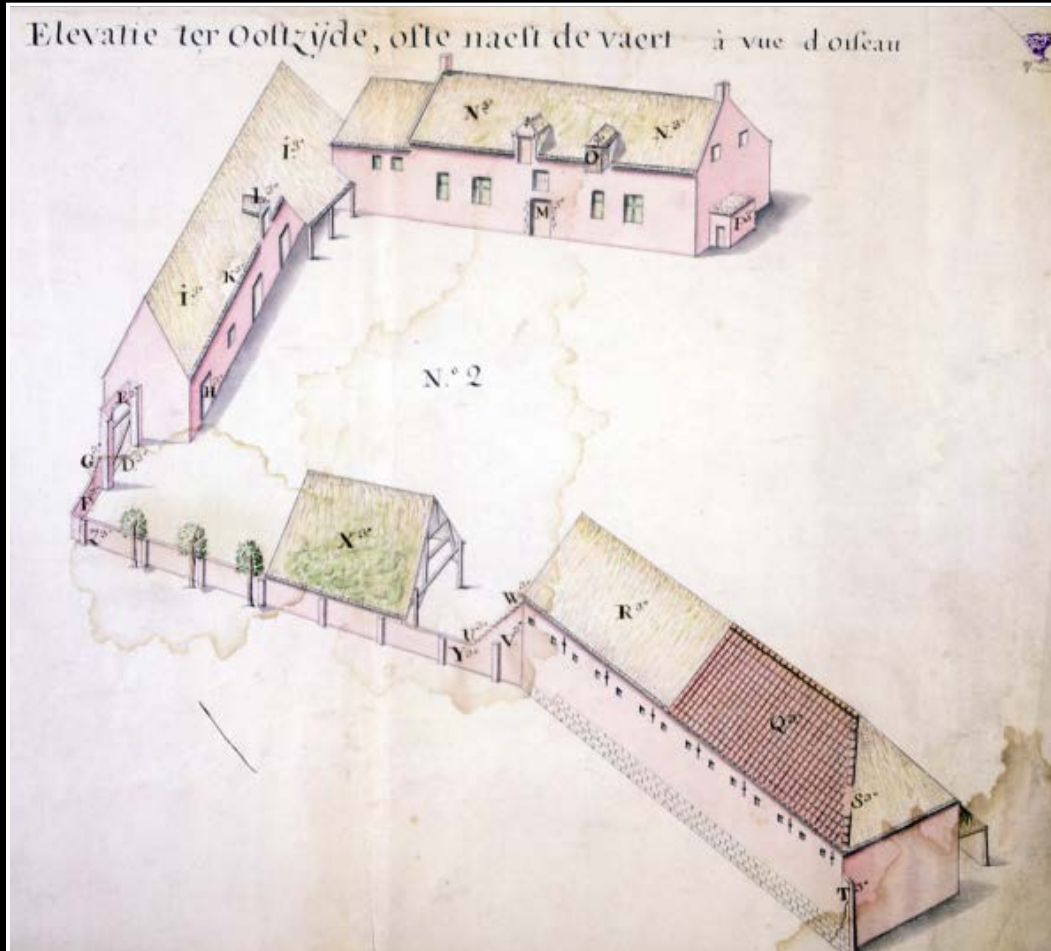



Boerderijen



Evere



Sint-Lambrechts-Woluwe





Boerderijen



Ukkel

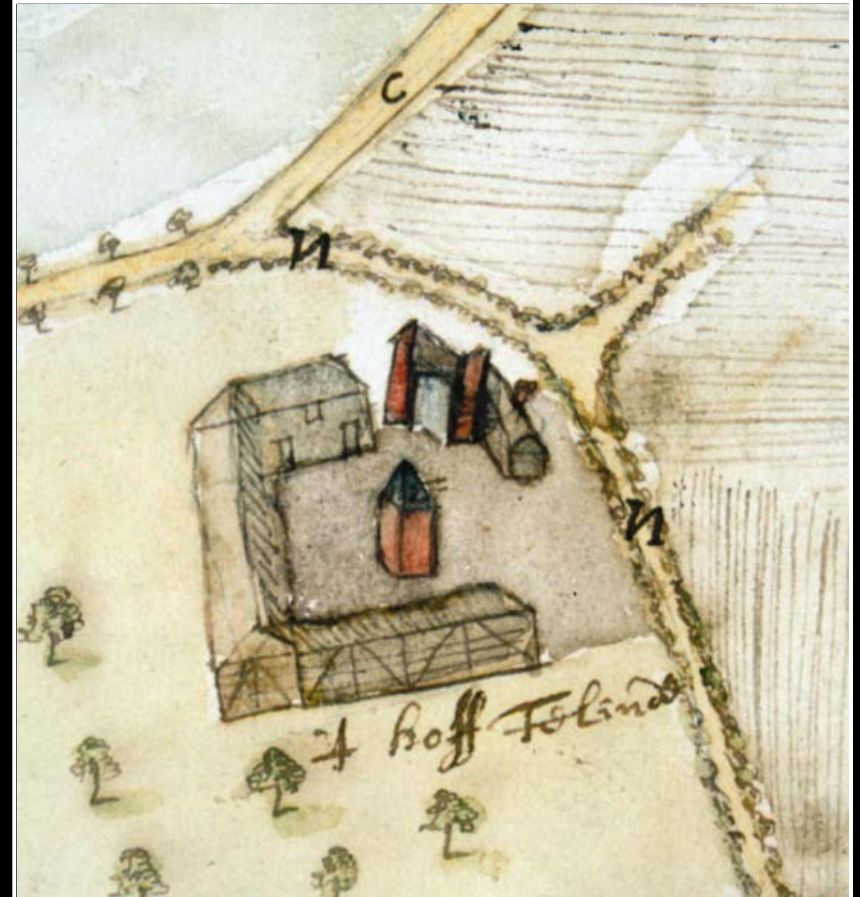

Oudergem





Molens



Sint-Lambrechts-
Woluwe



Evere



Ukkel



Anderlecht





Molens

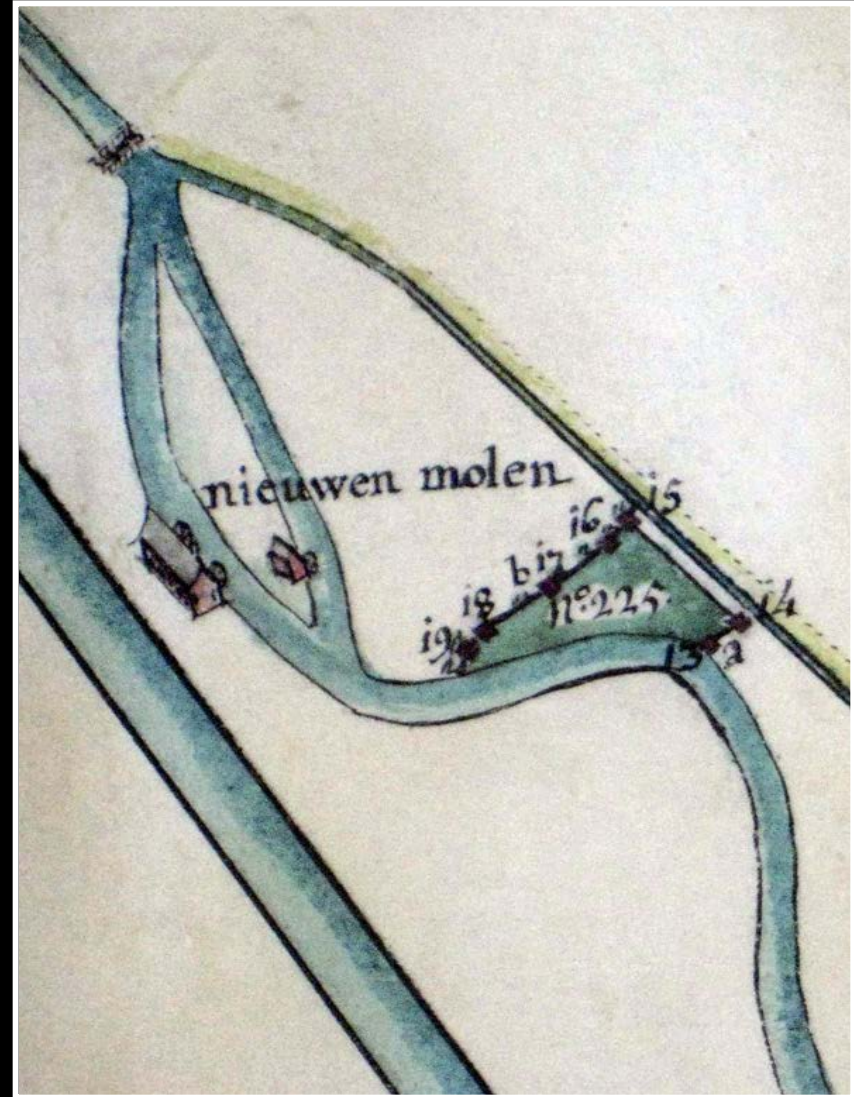
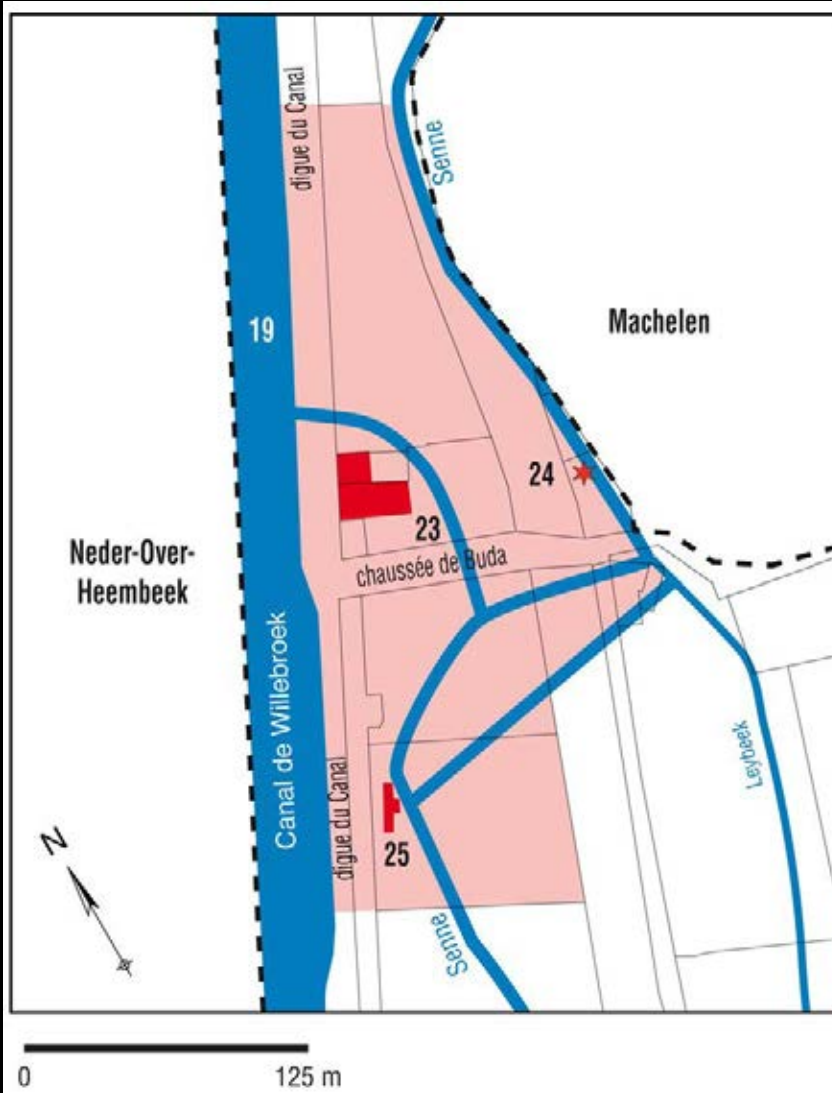

Haren





Broodovens



Sint-Lambrechts-Woluwe



Anderlecht





Versterkingen

Eerste stadsomwalling – 13de eeuw

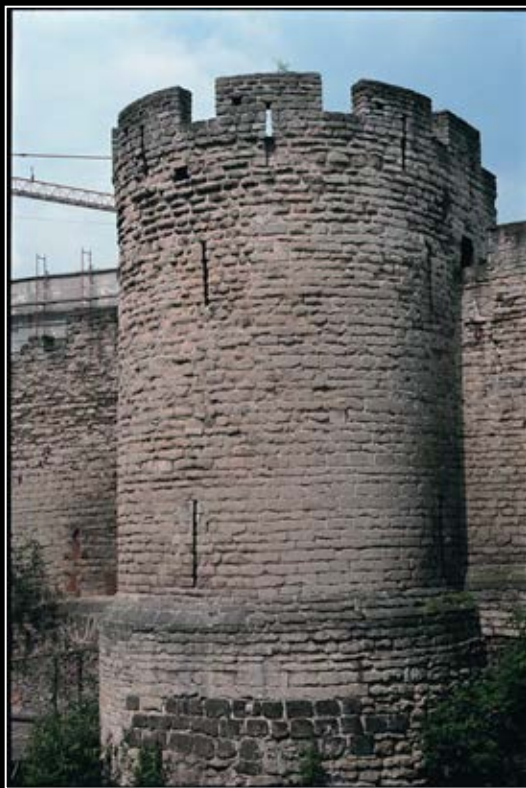

Villerstoren



Anneessens-toren



Versterkingen

Eerste stadsomwalling – 13de eeuw



Villerstoren

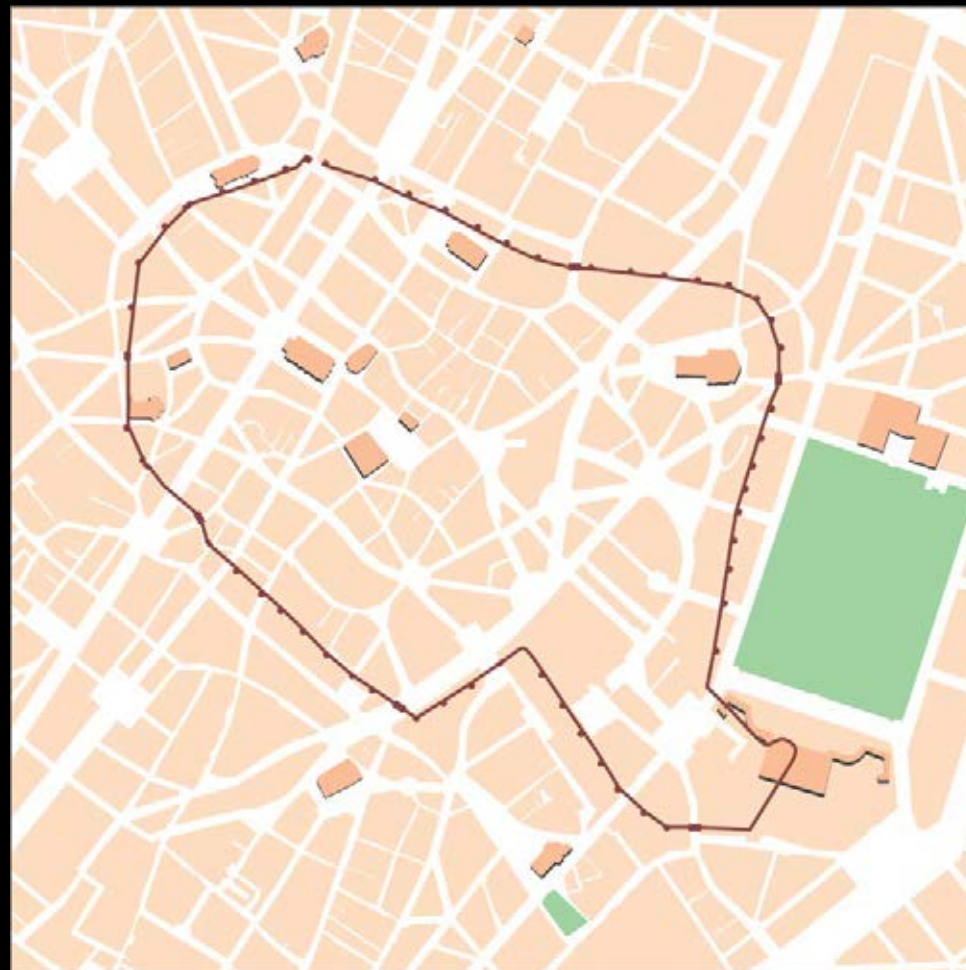



Versterkingen

Tweede stadsomwalling – 14de eeuw



ca 1550



2012





Versterkingen

Tweede stadsomwalling – 14de eeuw



Hallepoort



2012





Versterkingen

Bastions en ravelijnen – 16de-18de eeuw

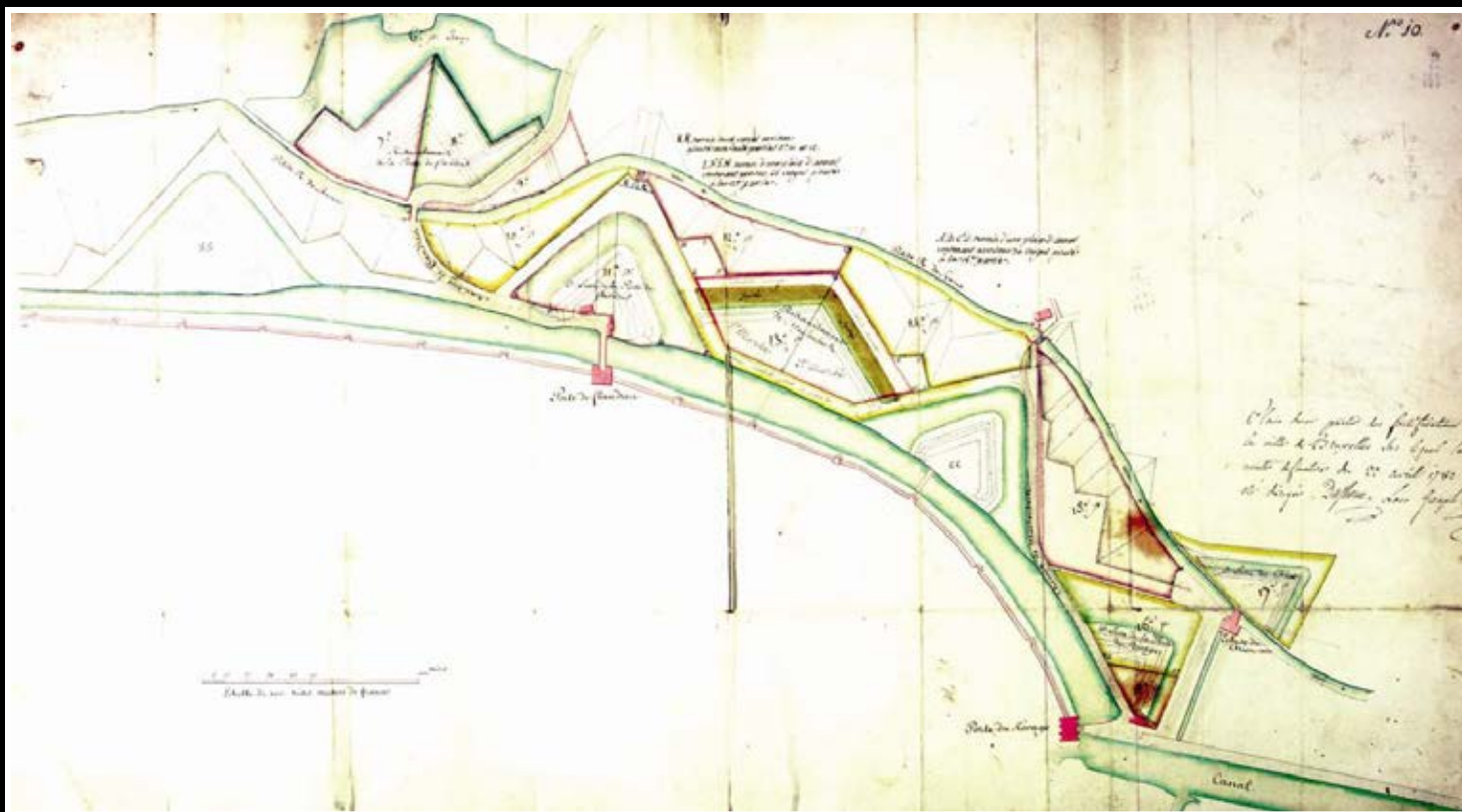

Sint-Jans-Molenbeek





Versterkingen

Bastions en ravelijnen – 16de-18de eeuw

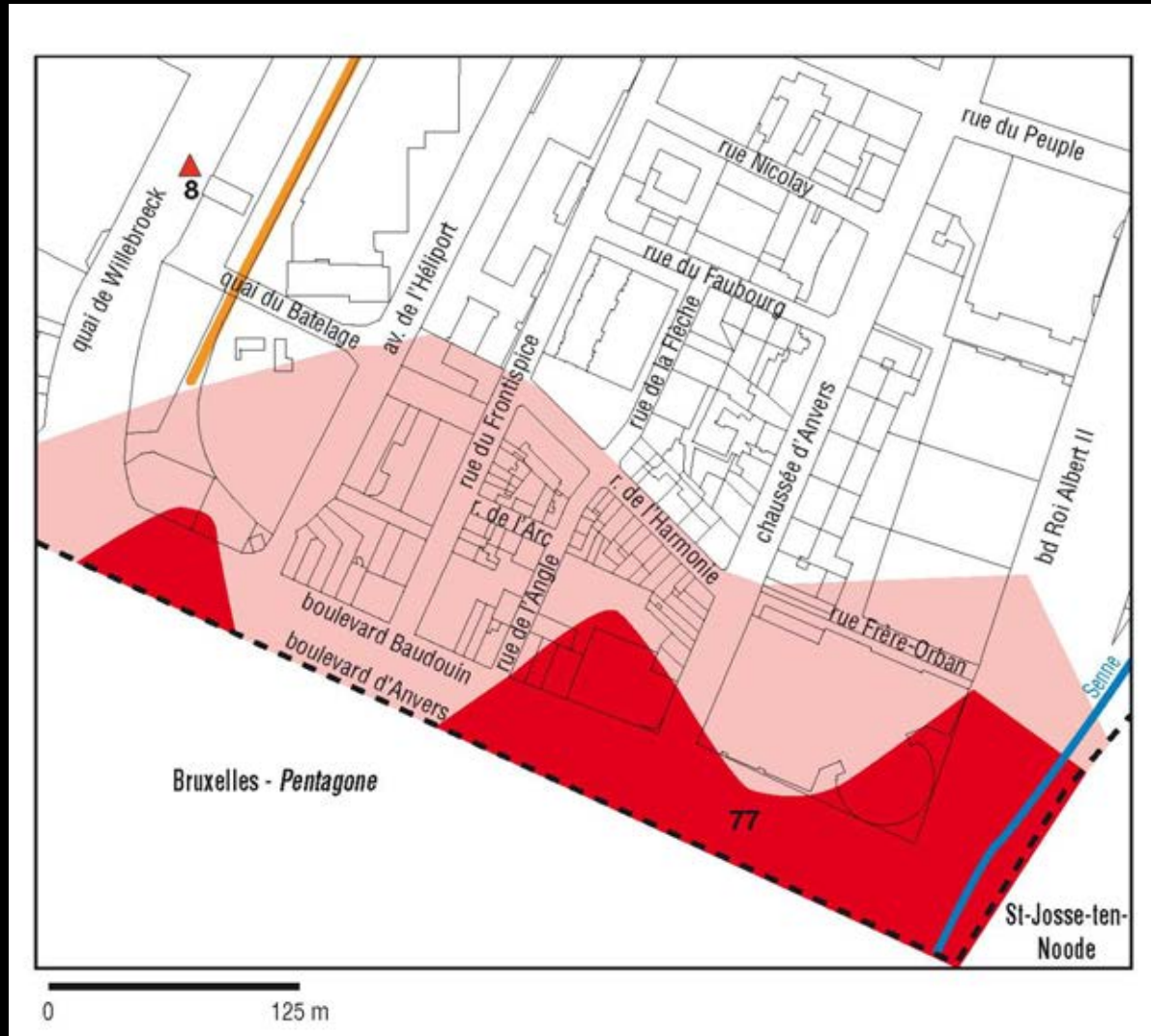



Versterkingen

Forten – 17de-18de eeuw

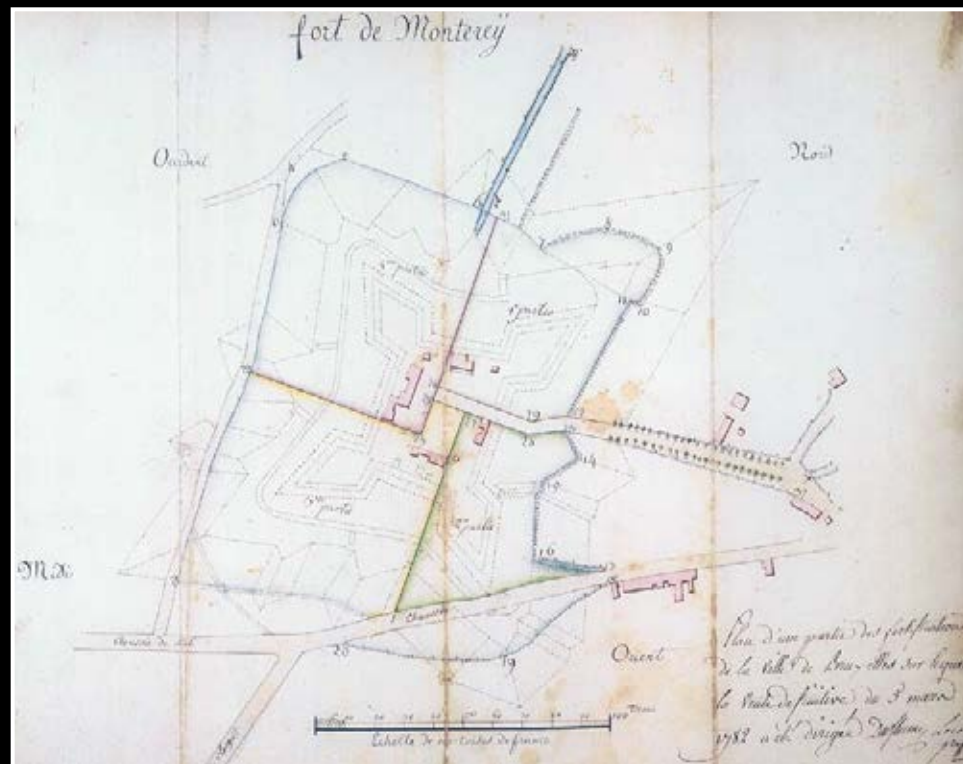
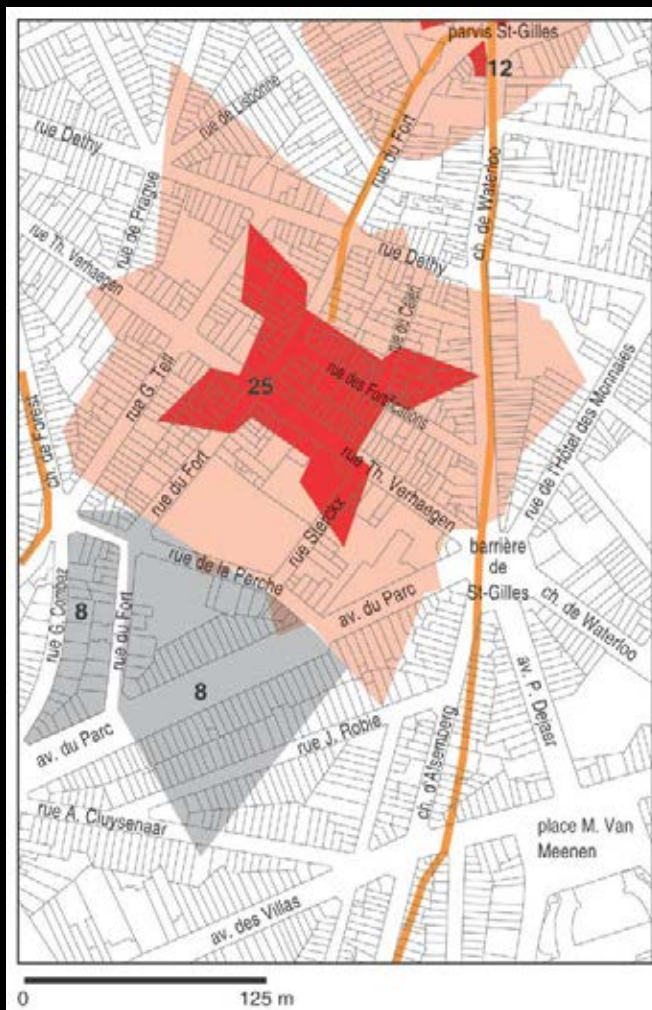

Sint-Gillis – Fort van Monterrey



Kaart van de archeologische vindplaatsen en vondsten



Neder-Over-Heembeek

Kaart van de archeologische vindplaatsen en vondsten

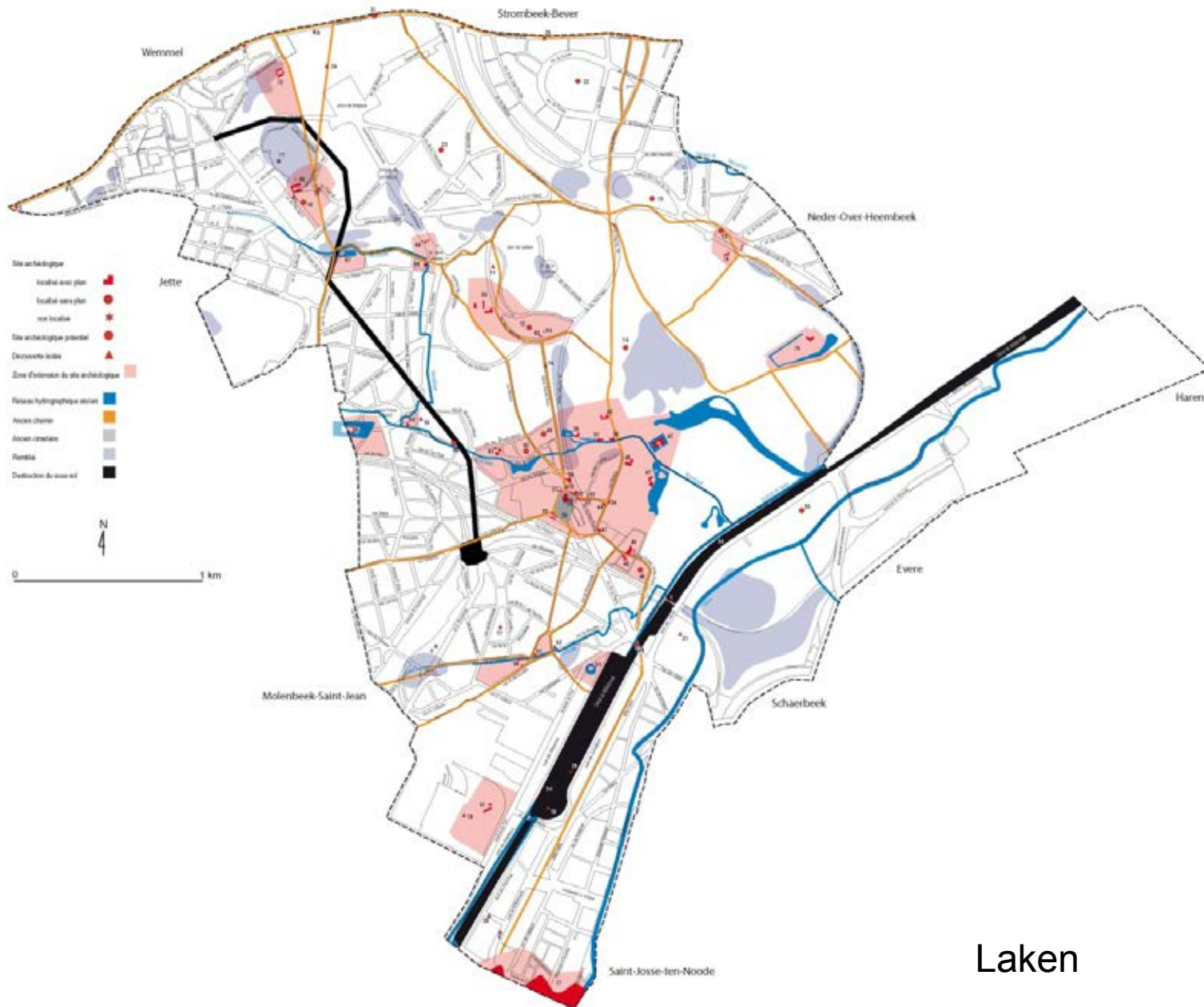

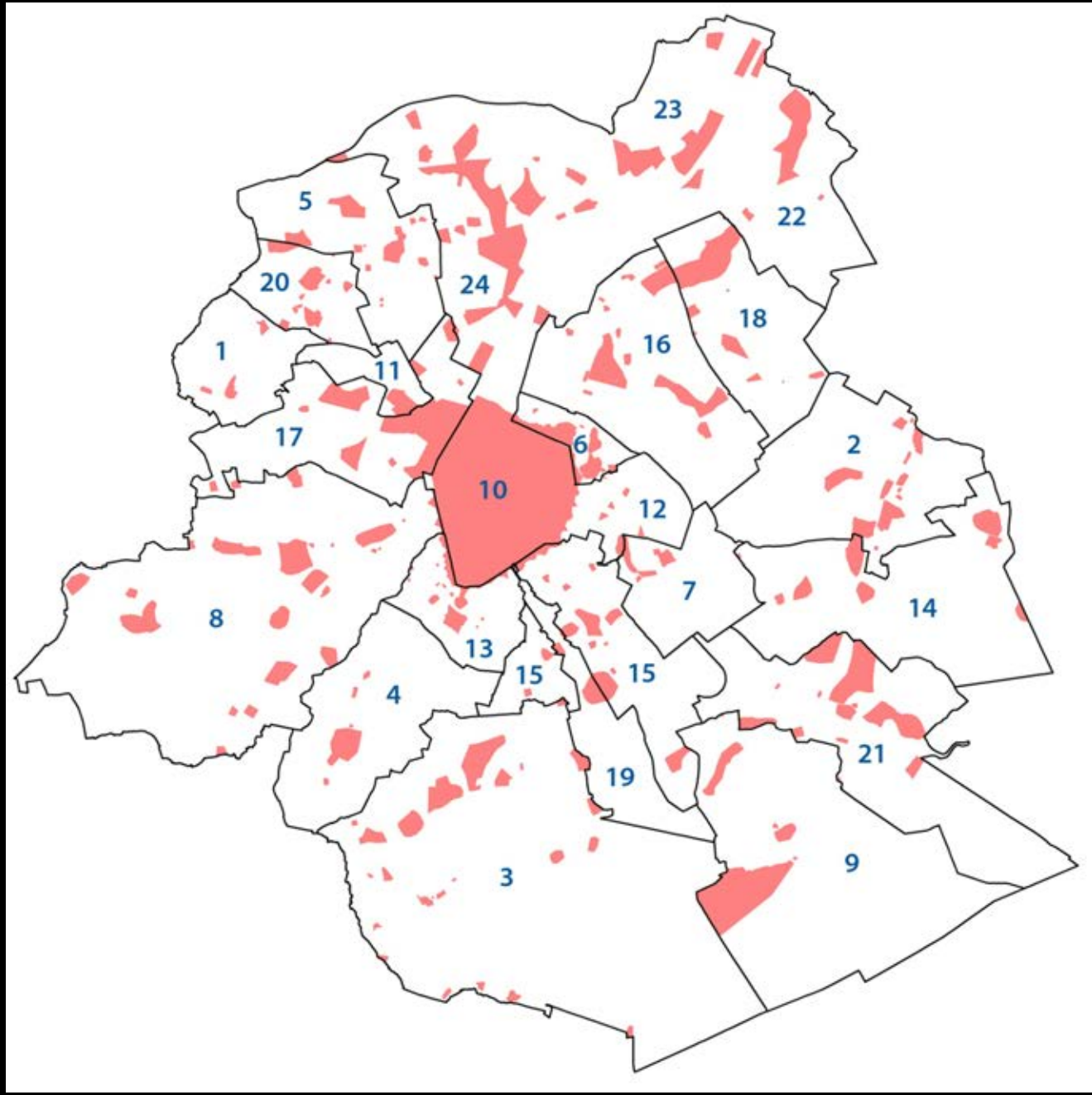

Brussels Wetboek van de Ruimtelijke Ordening

Hoofdstuk 7, art. 243 t/m 249

- Art. 243: De personen gemachtigd opgravingen uit te voeren
- Art. 244: Opgravingen van openbaar nut
- Art. 245: Opgravingen naar aanleiding van een vergunningaanvraag
- Art. 246: De archeologische vondsten
- Art. 247: De vergoedingen
- Art. 248: Het toezicht op de roerende archeologische goederen
- Art. 249: De toelagen



Art. 243: Les personnes habilitées à effectuer des fouilles et des sondages

- disposer d'un diplôme universitaire en archéologie et en histoire ;
- avoir minimum 5 années d'expérience de terrain, sur les 10 dernières années ;
- répartition sur minimum 3 opérations distinctes de recherche archéologique ;
- minimum 3 publications scientifiques portant sur des recherches archéologiques de terrain.

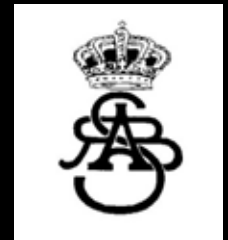



Art. 244: Les fouilles et sondages d'utilité publique

- le gouvernement choisit le site;
- le gouvernement détermine les conditions (espace / temps) ;
- prolongation possible;
- remise dans l'état du site archéologique à la fin de la recherche.



Art. 245: Opgravingen en peilingen naar aanleiding van een vergunningsaanvraag

- Opgravingen gelijktijdig met of voorafgaand aan de werken;
- Vergunning bepaalt de voorwaarden;
- Toegang tot site van bij de indiening van de aanvraag om voorwaarden te kunnen vastleggen;
- Bij uitzonderlijke vondsten: mogelijkheid tot verlenging van de opgravingstermijn.





Greenwich-café, Kartuizerstraat 5-7, Brussel





Art. 246: Les découvertes archéologiques

- Déclaration dans les 3 jours au propriétaire du terrain & à la Région;
- 21 jours ouvrables de recherche ;
- Possibilité de « fouilles d'utilité public ».





Moulin du Château d'Or, Uccle





Parc du Botanique, Bruxelles





Rue August Orts, Bruxelles





Art. 248: La garde des biens archéologiques mobiliers

Laboratoire pour l'Archéologie à Bruxelles









Archéologie à Bruxelles Archeologie in Brussel



Base de données - Databasis

Conception: A. Degraeve

Fermer la Base de donn

Enregistrement:

Fiche Site

Fiche Intervention

Fiche US

Tombes

Fiche Objet

Fiche Céramique

Fiche Restauration
céramique

Fiche Métaux

Fiche Monnaies

Gestion Dépôt:

Encodage

Fiche Brut de Chantier

Fiche Dépôt - Bac

Fiche Dép

Listes

Brut de chantier - par site / par US

Listing Pr

Loca





Art. 247: Les indemnités

- Indemnisation des dommages résultant des fouilles et sondages archéologiques ou de la suspension et de la caducité du permis d'urbanisme;

Art. 249: Les subventions

- Subventions dans le cadre de fouilles, réalisation et diffusion des publications concernant les fouilles, protection & mise en valeur du patrimoine archéologique, l'organisation de colloques.





ORDRE DU JOUR - DAGORDE

du mardi 01/02/2011 à 9h Centre administratif de la Ville de Bruxelles - boulevard Anspach, 6 - 12ème étage
- local 36 - 1000 Bruxelles
van dinsdag 01/02/2011 om 9u Administratief Centrum van de Stad Brussel - Anspachlaan, 6 - 12de verdieping
- lokaal 36 - 1000 Brussel

1	09:00		Approbation PV – Goedkeuring PV
2	09:05	C.C. 3/11 031T/2010 PU Saoudi Siham C.C. précédente/ Voorafgaande O.C.:	<u>Adresse/Adres:</u> Rue des Tanneurs, 89 <u>Demandeur/Aanvrager:</u> S.C. Le Foyer Bruxellois <u>Objet/Betref:</u> Construire un immeuble de 4 logements sociaux et un local associatif. Art. 175
3	10:00	C.C. 33/11 002M/2011 PU Unique Kutendakana Michel C.C. précédente/ Voorafgaande O.C.:	<u>Adresse/Adres:</u> Rue du Marché aux Herbes, 50 <u>Demandeur/Aanvrager:</u> M. Sacre Thierry <u>Objet/Betref:</u> Restaurer les façades et la toiture. ZICHEE - Art. 175
4	10:20	C.C. 28/11 004M/2011 PU Unique Visse Coline C.C. précédente/ Voorafgaande O.C.:	<u>Adresse/Adres:</u> Rue du Marché aux Herbes, 8-10 <u>Demandeur/Aanvrager:</u> Balbas S.A. <u>Objet/Betref:</u> Aménager 3 appartements, transformer l'accès aux étages et restaurer l'immeuble. ZICHEE - Art. 175
5	10:40	C.C. 32/11 056S/2010 PU Unique Kutendakana Michel C.C. précédente/ Voorafgaande O.C.:	<u>Adresse/Adres:</u> Place Saint-Nicolas, 5 <u>Demandeur/Aanvrager:</u> Ville de Bruxelles – Département Urbanisme <u>Objet/Betref:</u> Réaménager le centre culturel - Restaurer les façades et toitures de l'ancienne église Saint-Nicolas. ZICHEE - Art. 175
6	11:00	C.C. 8/11 138C/2010 PU Van de Perre Rik C.C. précédente/ Voorafgaande O.C.:	<u>Adresse/Adres:</u> Rue du Champ de l'Eglise, au dessus des voies de chemin de fer <u>Demandeur/Aanvrager:</u> Infrabel S.A. <u>Objet/Betref:</u> Démolir une passerelle hors service. Art. 175





Legend

Display Order: **Groups**

- Basiskaart UrbIS**
 - Huisnummer
 - Adress range
 - Straatnaam
 - Trein en tram axes
 - Metrogebieden
 - Watergebieden
 - Groengebieden
 - Monitoringwijk
 - Statistisch gebied
 - Voetpad
 - Huizenblok
- Huidig kadaster**
 - Shortcode
 - Gebouw
 - Parceel
- GBP**
- BSV**
- Patrimonium**
 - Bescherming
 - Archeologie
- Stedenbouw**
- Stedelijke herwaardering**
- Europese structuurfonds**
- Grondregie**
- BMB**
- Leefmilieu brussel**
- Orthofotos**



Carte indicative / Indicative kaarten - Realized by mean of Brussel UrbIS

Scale 1: 2673





VILLE DE BRUXELLES
 Commission de concertation



STAD BRUSSEL
 Overlegcommissie

ORDRE DU JOUR - DAGORDE

du mardi 01/02/2011 à 9h Centre administratif de la Ville de Bruxelles - boulevard Anspach, 6 - 12ème étage
 - local 36 - 1000 Bruxelles
van dinsdag 01/02/2011 om 9u Administratief Centrum van de Stad Brussel - Anspachlaan, 6 - 12de verdieping
 - lokaal 36 - 1000 Brussel

1	09:00		Approbation PV – Goedkeuring PV
2	09 :05	C.C. 3/11 031T/2010 PU Saoudi Siham C.C. précédente/ Voorafgaande O.C.:	<u>Adresse/Adres: Rue des Tanneurs, 89</u> <u>Demandeur/Aanvrager: S.C. Le Foyer Bruxellois</u> <u>Objet/Betref: Construire un immeuble de 4 logements sociaux et un local associatif.</u> Art. 175
3	10 :00	C.C. 33/11 002M/2011 PU Unique Kutendakana Michel C.C. précédente/ Voorafgaande O.C.:	<u>Adresse/Adres: Rue du Marché aux Herbes, 50</u> <u>Demandeur/Aanvrager: M. Sacre Thierry</u> <u>Objet/Betref: Restaurer les façades et la toiture.</u> ZICHEE - Art. 175
4	10 :20	C.C. 28/11 004M/2011 PU Unique Visse Coline C.C. précédente/ Voorafgaande O.C.:	<u>Adresse/Adres: Rue du Marché aux Herbes, 8-10</u> <u>Demandeur/Aanvrager: Balbas S.A.</u> <u>Objet/Betref: Aménager 3 appartements, transformer l'accès aux étages et restaurer l'immeuble.</u> ZICHEE - Art. 175
5	10 :40	C.C. 32/11 056S/2010 PU Unique Kutendakana Michel C.C. précédente/ Voorafgaande O.C.:	<u>Adresse/Adres: Place Saint-Nicolas, 5</u> <u>Demandeur/Aanvrager: Ville de Bruxelles – Département Urbanisme</u> <u>Objet/Betref: Réaménager le centre culturel - Restaurer les façades et toitures de l'ancienne église Saint-Nicolas.</u> ZICHEE - Art. 175
6	11 :00	C.C. 8/11 138C/2010 PU Van de Perre Rik C.C. précédente/ Voorafgaande O.C.:	<u>Adresse/Adres: Rue du Champ de l'Eglise, au dessus des voies de chemin de fer</u> <u>Demandeur/Aanvrager: Infrabel S.A.</u> <u>Objet/Betref: Démolir une passerelle hors service.</u> Art. 175

Archeologische adviezen:

➤ Archeologische begeleiding van de werken;





Place Cardinal Mercier, Jette





Elargissement RER L50A (Bruxelles-Midi / Gent) / Fluxys, Anderlecht





VILLE DE BRUXELLES
 Commission de concertation



STAD BRUSSEL
 Overlegcommissie

ORDRE DU JOUR - DAGORDE

du mardi 01/02/2011 à 9h Centre administratif de la Ville de Bruxelles - boulevard Anspach, 6 - 12ème étage
 - local 36 - 1000 Bruxelles
van dinsdag 01/02/2011 om 9u Administratief Centrum van de Stad Brussel - Anspachlaan, 6 - 12de verdieping
 - lokaal 36 - 1000 Brussel

1	09:00		Approbation PV – Goedkeuring PV
2	09 :05	C.C. 3/11 031T/2010 PU Saoudi Siham C.C. précédente/ Voorafgaande O.C.:	<u>Adresse/Adres:</u> Rue des Tanneurs, 89 <u>Demandeur/Aanvrager:</u> S.C. Le Foyer Bruxellois <u>Objet/Betref:</u> Construire un immeuble de 4 logements sociaux et un local associatif. Art. 175
3	10 :00	C.C. 33/11 002M/2011 PU Unique Kutendakana Michel C.C. précédente/ Voorafgaande O.C.:	<u>Adresse/Adres:</u> Rue du Marché aux Herbes, 50 <u>Demandeur/Aanvrager:</u> M. Sacre Thierry <u>Objet/Betref:</u> Restaurer les façades et la toiture. ZICHEE - Art. 175
4	10 :20	C.C. 28/11 004M/2011 PU Unique Visse Coline C.C. précédente/ Voorafgaande O.C.:	<u>Adresse/Adres:</u> Rue du Marché aux Herbes, 8-10 <u>Demandeur/Aanvrager:</u> Balbas S.A. <u>Objet/Betref:</u> Aménager 3 appartements, transformer l'accès aux étages et restaurer l'immeuble. ZICHEE - Art. 175
5	10 :40	C.C. 32/11 056S/2010 PU Unique Kutendakana Michel C.C. précédente/ Voorafgaande O.C.:	<u>Adresse/Adres:</u> Place Saint-Nicolas, 5 <u>Demandeur/Aanvrager:</u> Ville de Bruxelles – Département Urbanisme <u>Objet/Betref:</u> Réaménager le centre culturel - Restaurer les façades et toitures de l'ancienne église Saint-Nicolas. ZICHEE - Art. 175
6	11 :00	C.C. 8/11 138C/2010 PU Van de Perre Rik C.C. précédente/ Voorafgaande O.C.:	<u>Adresse/Adres:</u> Rue du Champ de l'Eglise, au dessus des voies de chemin de fer <u>Demandeur/Aanvrager:</u> Infrabel S.A. <u>Objet/Betref:</u> Démolir une passerelle hors service. Art. 175

Archeologische adviezen:

- Archeologische begeleiding van de werken;
- Verkennend sleuvenonderzoek eventueel gevolgd door preventieve opgravingen;





Rue Beyzeghem, Neder-Over-Heembeek





VILLE DE BRUXELLES
 Commission de concertation



STAD BRUSSEL
 Overlegcommissie

ORDRE DU JOUR - DAGORDE

du mardi 01/02/2011 à 9h Centre administratif de la Ville de Bruxelles - boulevard Anspach, 6 - 12ème étage
 - local 36 - 1000 Bruxelles
van dinsdag 01/02/2011 om 9u Administratief Centrum van de Stad Brussel - Anspachlaan, 6 - 12de verdieping
 - lokaal 36 - 1000 Brussel

1	09:00		Approbation PV – Goedkeuring PV
2	09 :05	C.C. 3/11 031T/2010 PU Saoudi Siham C.C. précédente/ Voorafgaande O.C.:	<u>Adresse/Adres:</u> Rue des Tanneurs, 89 <u>Demandeur/Aanvrager:</u> S.C. Le Foyer Bruxellois <u>Objet/Betref:</u> Construire un immeuble de 4 logements sociaux et un local associatif. Art. 175
3	10 :00	C.C. 33/11 002M/2011 PU Unique Kutendakana Michel C.C. précédente/ Voorafgaande O.C.:	<u>Adresse/Adres:</u> Rue du Marché aux Herbes, 50 <u>Demandeur/Aanvrager:</u> M. Sacre Thierry <u>Objet/Betref:</u> Restaurer les façades et la toiture. ZICHEE - Art. 175
4	10 :20	C.C. 28/11 004M/2011 PU Unique Visse Coline C.C. précédente/ Voorafgaande O.C.:	<u>Adresse/Adres:</u> Rue du Marché aux Herbes, 8-10 <u>Demandeur/Aanvrager:</u> Balbas S.A. <u>Objet/Betref:</u> Aménager 3 appartements, transformer l'accès aux étages et restaurer l'immeuble. ZICHEE - Art. 175
5	10 :40	C.C. 32/11 056S/2010 PU Unique Kutendakana Michel C.C. précédente/ Voorafgaande O.C.:	<u>Adresse/Adres:</u> Place Saint-Nicolas, 5 <u>Demandeur/Aanvrager:</u> Ville de Bruxelles – Département Urbanisme <u>Objet/Betref:</u> Réaménager le centre culturel - Restaurer les façades et toitures de l'ancienne église Saint-Nicolas. ZICHEE - Art. 175
6	11 :00	C.C. 8/11 138C/2010 PU Van de Perre Rik C.C. précédente/ Voorafgaande O.C.:	<u>Adresse/Adres:</u> Rue du Champ de l'Eglise, au dessus des voies de chemin de fer <u>Demandeur/Aanvrager:</u> Infrabel S.A. <u>Objet/Betref:</u> Démolir une passerelle hors service. Art. 175

Archeologische adviezen:

- Archeologische begeleiding van de werken;
- Verkennend sleuvenonderzoek eventueel gevolgd door preventieve opgravingen
- Preventieve opgravingen voorafgaand aan de werken;





Tour Anneessens,
Bd de l'Empereur,
Bruxelles





Demande de permis introduite par le propriétaire auprès de la commune / la Région

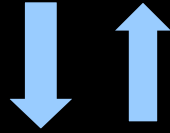

Ordre du Jour de la Commission de Concertation de la commune

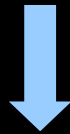

Direction de l'Urbanisme => Clause archéologique dans le permis



**MINISTÈRE DE LA RÉGION DE BRUXELLES-
CAPITALE**

AATL - Direction des Monuments et des Sites

CCN – rue du Progrès 80, bte 1

1035 Bruxelles

**Marché public de services
passé par appel d'offres général**

**Recherche archéologique du terrain
sis place Fontainas 9-11, 1000 Bruxelles
[BR134-01]**

**MINISTERIE VAN HET
BRUSSELS HOOFDSTEDELIJK GEWEST**

BROH - Directie Monumenten en Landschappen

Vooruitgangstraat 80 bus 1

1035 Brussel

**Overheidsopdracht voor de uitvoering van diensten
via algemene offerteaanvraag**

**Archeologisch onderzoek van het terrein gelegen
Fontainasplein 9-11, 1000 Brussel
[BR134-01]**



Ancienne ferme de Scheut, Anderlecht





Rue de Flandre 180,
Bruxelles





Quai-aux-Barques 5, Brussel





Quai au Bois de Construction 3, Bruxelles





Rue de Soignies 32,
Bruxelles





Rue de l'Escalier 34, Bruxelles





Place Fontainas / Impasse de la Barbe, Bruxelles





Place du jeu de Balle – rue du Chevreuil, Bruxelles





Jardin de l'église du Gésù, St.-Joost-ten-Node





Parvis de l'église St-Denis,
Forest



Ferme rose, Uccle





Bassin d'Orage, St.-Job, Uccle





Site néolithique de Boitsfort-Étangs, Watermael-Boitsfort







Place de la Monnaie, Bruxelles





Suivi des
aménagements
Vivaqua autour de la
Grand-Place
Rue au Beurre
Bruxelles





Rue du Béguinage
Bruxelles





Rue de l'Éclipse Bruxelles





Rue de Flandre 54
Bruxelles



Park Walckiers, Schaerbeek

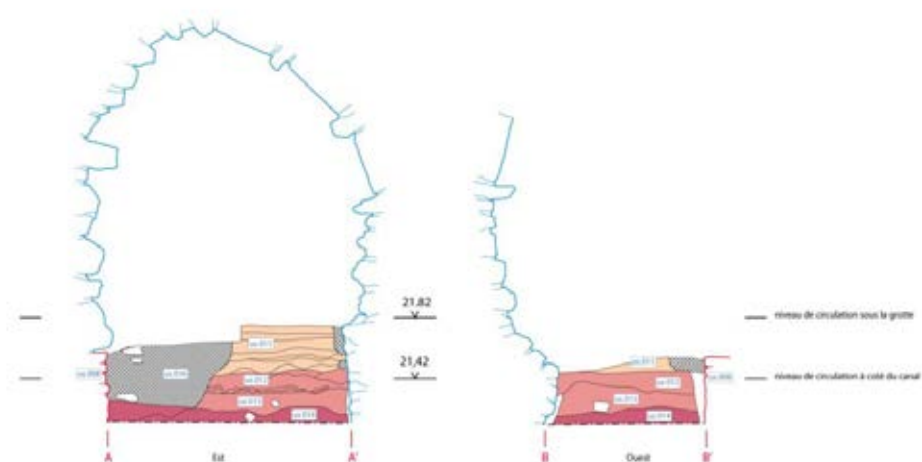

5C003	Schaerbeek Parc Walckiers
Grilles à l'Orfèvrerie Coupées Est et Ouest, TR 02 relevés S.Modrie	
23/11/2011	N.Bloccœur
 <small>Service Public de la Région de Bruxelles-Capitale Département de l'Environnement, du Patrimoine et du Tourisme</small>	





Hof ter Coigne, Watermael-Boitsfort





Place Fontainas / Impasse de la Barbe, Bruxelles





Rue de Soignies, Bruxelles





Place Fontainas / Impasse de la Barbe, Bruxelles





Tour Anneessens, Bld de l'Empereur, Bruxelles





Ferme rose, Uccle



Année	Budget
1998	94.199
1999	96.678
2000	304.909
2001	428.855
2002	609.500
2003	380.100
2004	346.577
2005	604.145
2006	634.441
2007	539.143
2008	640.872
2009	686.187
2010	1.027.436
2011	1.263.280
2012	1.348.864



Evolution du nombre de marchés publics de recherches archéologiques

	2009	2010	2011	2012
Marchés publiés	5	10	16	14
Marchés notifiés	5	7	14	12
Montant total tvac	146.030,00	500.771,79	736.615,56	643.994,84

Nombre d'interventions archéologiques en 2011 : 43

Nombre d'interventions archéologiques en 2012 : 41





Nombre de clauses archéologiques insérées dans les permis en 2011 :

- > 2860 points mis à la concertation des 19 communes examinés
- > 533 dossiers étudiés (plans consultés)
- > 96 avis émis (clauses archéologiques contraignantes)

Nombre de clauses archéologiques insérées dans les permis en 2012 :

- > 2949 points mis à la concertation des 19 communes examinés
- > 529 dossiers étudiés (plans consultés)
- > 72 avis émis (clauses archéologiques contraignantes)





Conventie met de
Koninklijke Musea voor
Kunst en Geschiedenis





Conventie met het CReA – Patrimoine / ULB

Ministerie van het Brussels Hoofdstedelijk Gewest – Directie Monumenten en Landschappen
Ministère de la Région de Bruxelles-Capitale – Direction des Monuments et des Sites

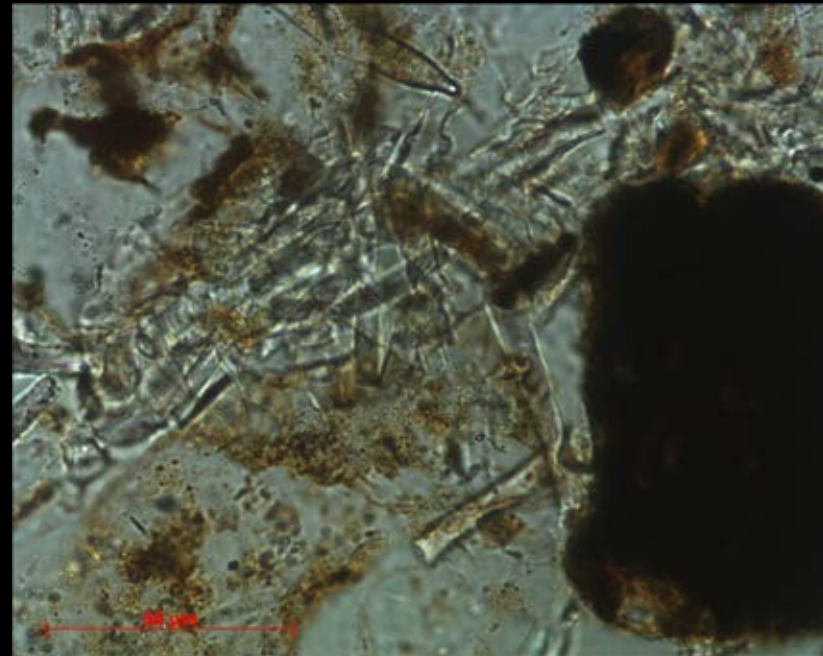

Fytolietenanalyse

Coördinatie van het onderzoek naar de paleo-omgeving
Archeopédologie





Conventie met het Koninklijk Belgisch Instituut voor Natuurwetenschappen

Ministerie van het Brussels Hoofdstedelijk Gewest – Directie Monumenten en Landschappen
Ministère de la Région de Bruxelles-Capitale – Direction des Monuments et des Sites



Archeozoölogie



Carpologie



Paleo-antropologie





St.-Lambrechtskerk,
St.-Lambrechts-Woluwe



Vlaamsestraat 101, Brussel



archeologie@mrbc.irisnet.be

archeologie@mbhg.irisnet.be

L'ARCHÉOLOGIE PRÉVENTIVE EN
RÉGION DE BRUXELLES-CAPITALE

PREVENTIEVE ARCHEOLOGIE IN HET
BRUSSELS HOOFDSTEDELIJK GEWEST





L'ARCHÉOLOGIE PRÉVENTIVE EN RÉGION DE BRUXELLES-CAPITALE
 PREVENTIEVE ARCHEOLOGIE IN HET BRUSSELS HOOFDSTEDELIJK GEWEST



Et toutes autres manifestations
 Les manifestations archéologiques préventives ont pour but de sensibiliser le grand public à l'importance de l'archéologie préventive et de lui faire connaître les sites archéologiques qui sont à l'œuvre dans la Région de Bruxelles-Capitale.

Quelles sont quelques caractéristiques
 Ces manifestations archéologiques préventives ont pour but de sensibiliser le grand public à l'importance de l'archéologie préventive et de lui faire connaître les sites archéologiques qui sont à l'œuvre dans la Région de Bruxelles-Capitale.



RÉGION DE BRUXELLES-CAPITALE
 REGION VAN BRUSSEL HOOFDSTEDELIJK GEWEST

L'ARCHÉOLOGIE PRÉVENTIVE EN RÉGION DE BRUXELLES-CAPITALE
 PREVENTIEVE ARCHEOLOGIE IN HET BRUSSELS HOOFDSTEDELIJK GEWEST

Et toutes autres manifestations
 Les manifestations archéologiques préventives ont pour but de sensibiliser le grand public à l'importance de l'archéologie préventive et de lui faire connaître les sites archéologiques qui sont à l'œuvre dans la Région de Bruxelles-Capitale.



Quelles sont quelques caractéristiques
 Ces manifestations archéologiques préventives ont pour but de sensibiliser le grand public à l'importance de l'archéologie préventive et de lui faire connaître les sites archéologiques qui sont à l'œuvre dans la Région de Bruxelles-Capitale.



RÉGION DE BRUXELLES-CAPITALE
 REGION VAN BRUSSEL HOOFDSTEDELIJK GEWEST

L'ARCHÉOLOGIE PRÉVENTIVE EN RÉGION DE BRUXELLES-CAPITALE
 PREVENTIEVE ARCHEOLOGIE IN HET BRUSSELS HOOFDSTEDELIJK GEWEST



Et toutes autres manifestations
 Les manifestations archéologiques préventives ont pour but de sensibiliser le grand public à l'importance de l'archéologie préventive et de lui faire connaître les sites archéologiques qui sont à l'œuvre dans la Région de Bruxelles-Capitale.

Quelles sont quelques caractéristiques
 Ces manifestations archéologiques préventives ont pour but de sensibiliser le grand public à l'importance de l'archéologie préventive et de lui faire connaître les sites archéologiques qui sont à l'œuvre dans la Région de Bruxelles-Capitale.



RÉGION DE BRUXELLES-CAPITALE
 REGION VAN BRUSSEL HOOFDSTEDELIJK GEWEST





