

# Contrat de Quartier Durable Reine - Progrès

## Duurzaam Wijkcontract Koningin - Vooruitgang









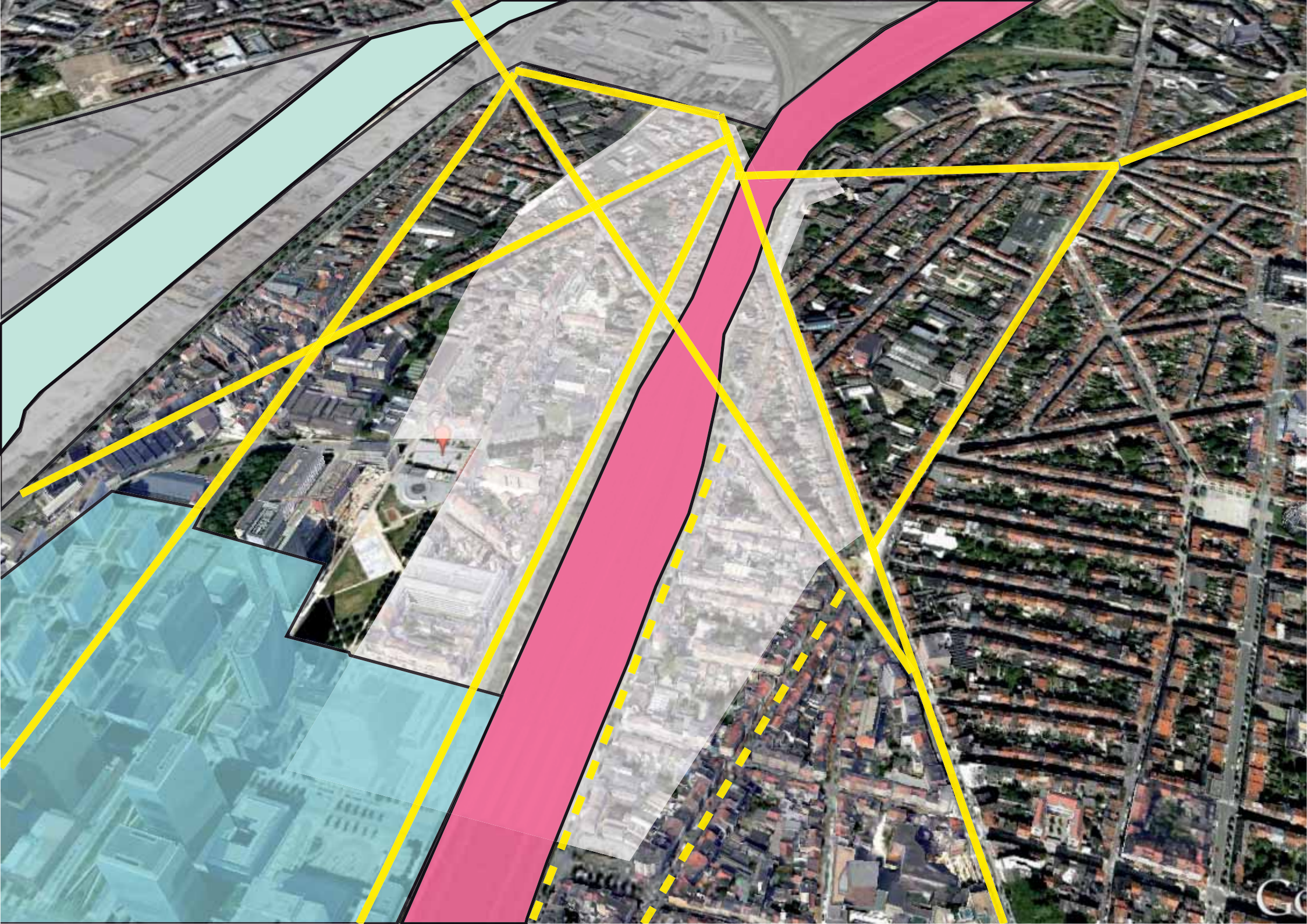









CQ Masui









TRAS  
ONELL'S













01

# Des équipements au service du quartier

Infrastructures in dienst van de wijk

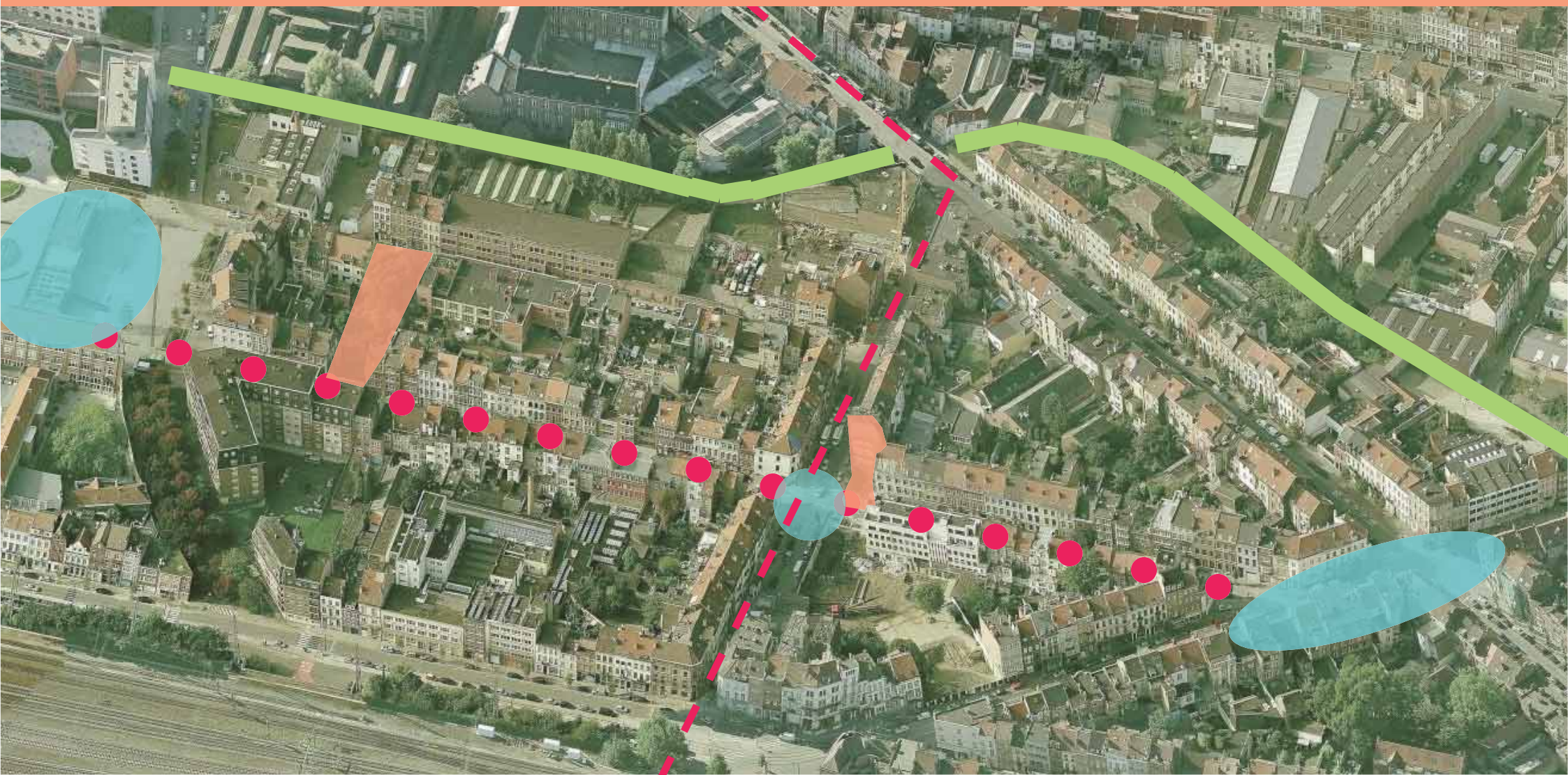



# 01.1

## Maison médicale consultation pour nourrissons et logements sociaux «Destouvelles / Gaucheret»

Medisch huis raadpleging voor zuigelingen en sociale woningen «Destouvelles/Gaucheret»





# 01.2

De pool school, kinderen en sport  
«Jolly/Gaucheret»

Pôle école, enfance et sport «Jolly / Gaucheret»

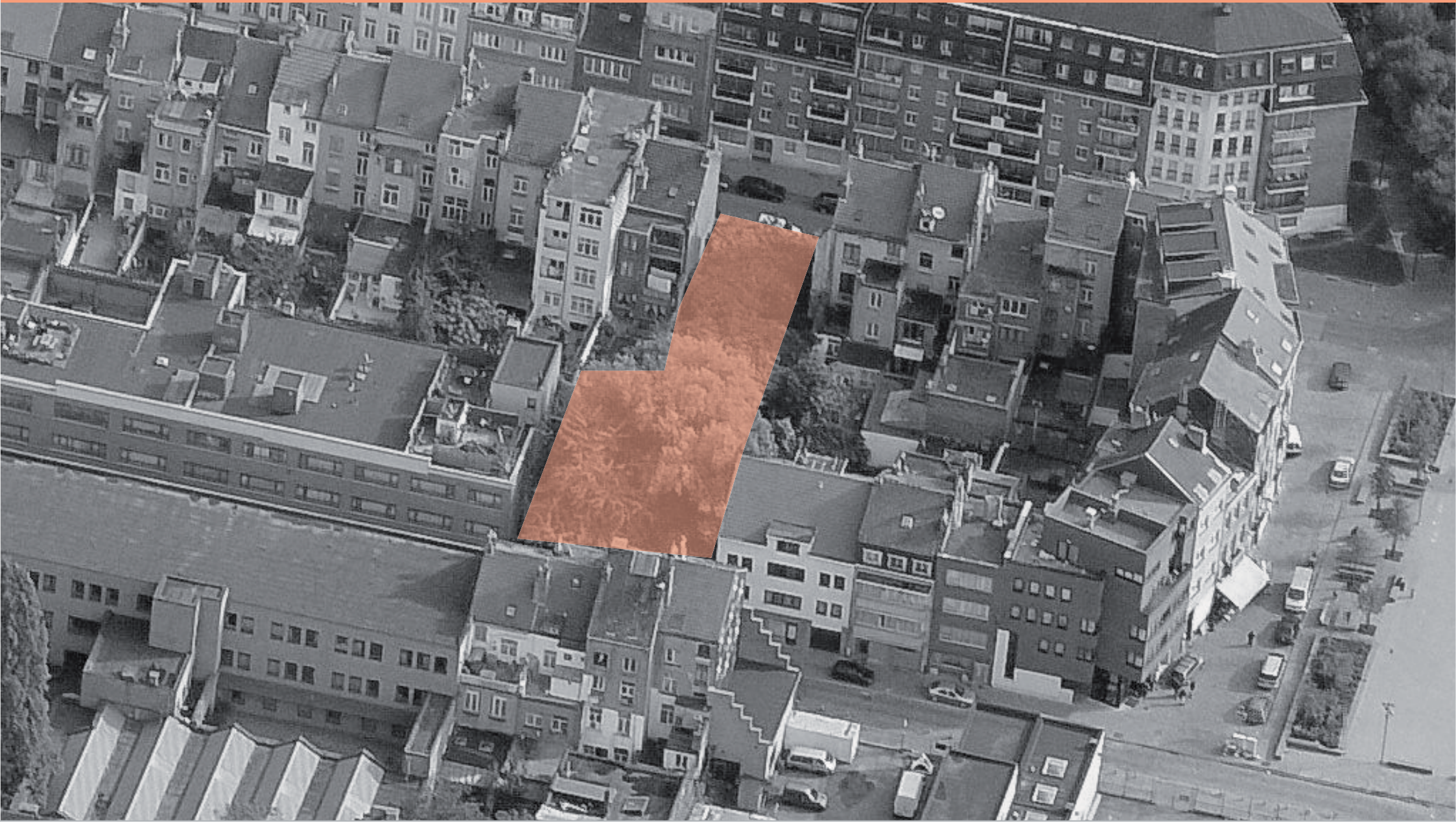



02

# Des logements pour tous

Woningen voor iedereen





# 02.1

Nieuwe woningen  
«Jollystraat 164»  
Logements neufs «Jolly 164»

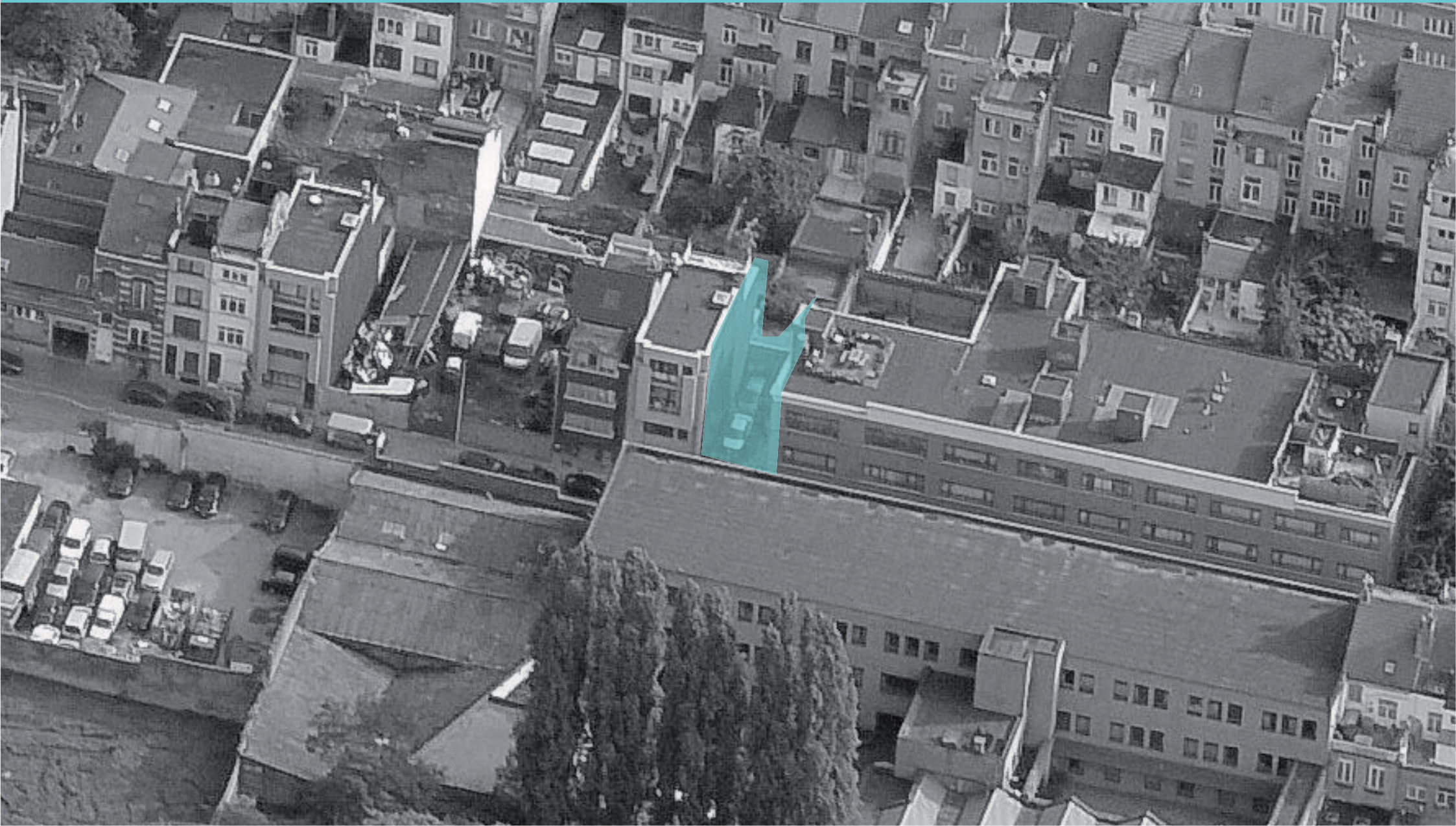



«Jolly 170-172»



«Gaucheret 195»

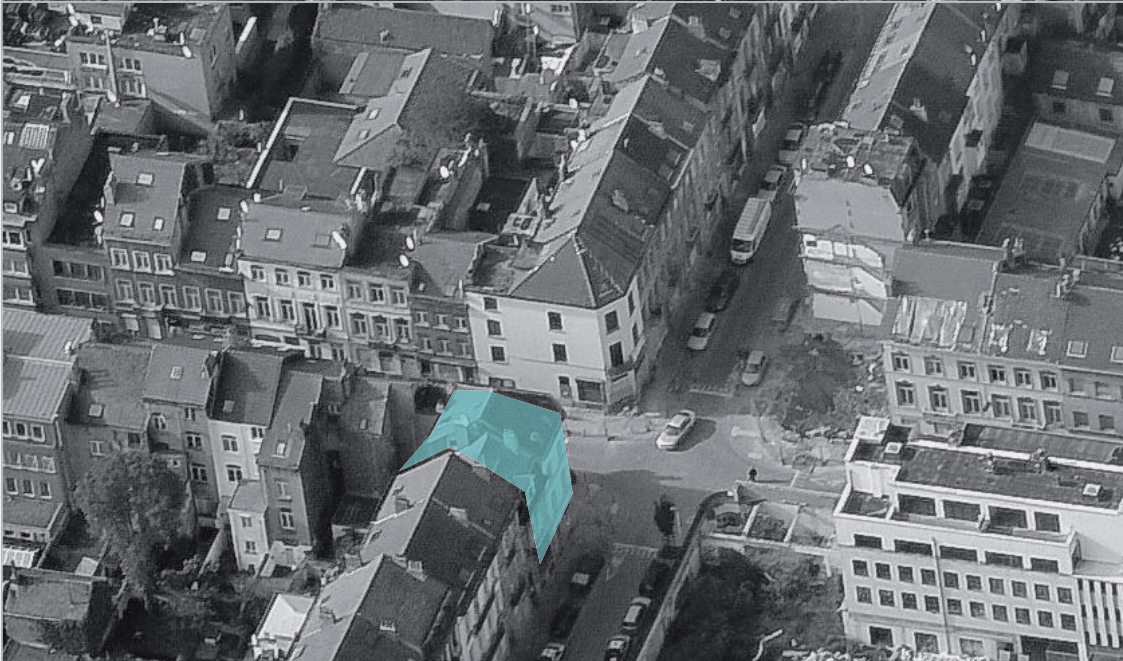
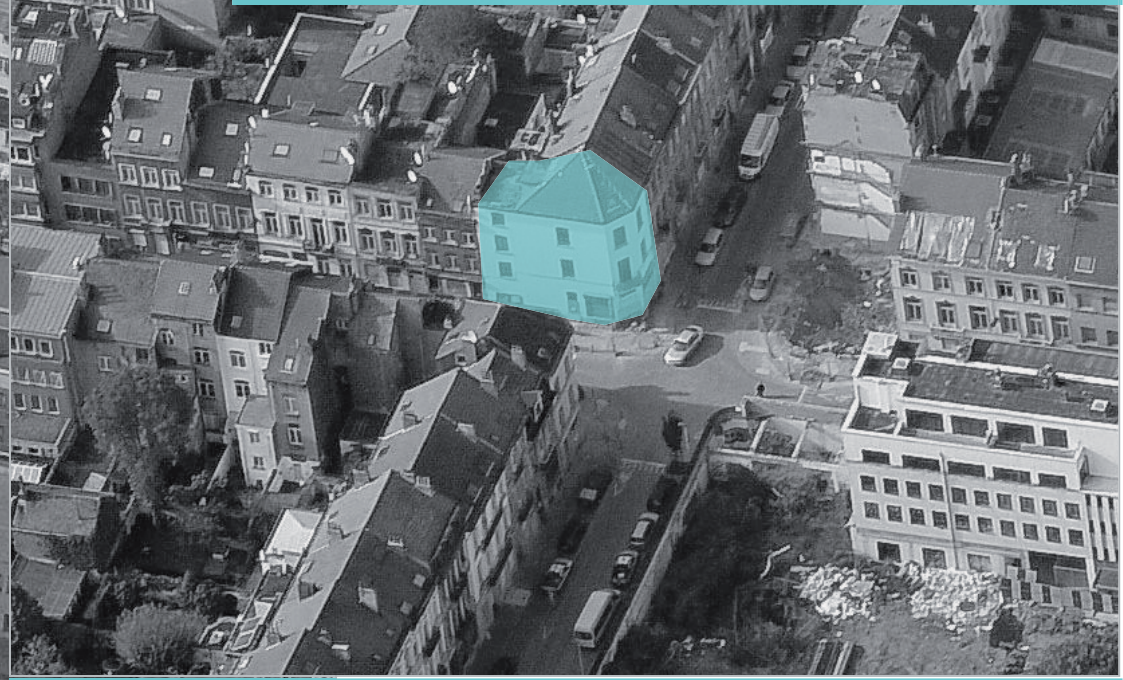

«Gaucheret 176»

Renforcement du conseil  
à la rénovation

Versterking van het advies voor renovatie



03

# Pôle «lit de la Senne»

Pool «Zennebedding»





# 03.1

Reconversion du site industriel  
T'SAS «Masui 186»

Reconversie van de indus-  
triële site T'SAS «Masui 186»

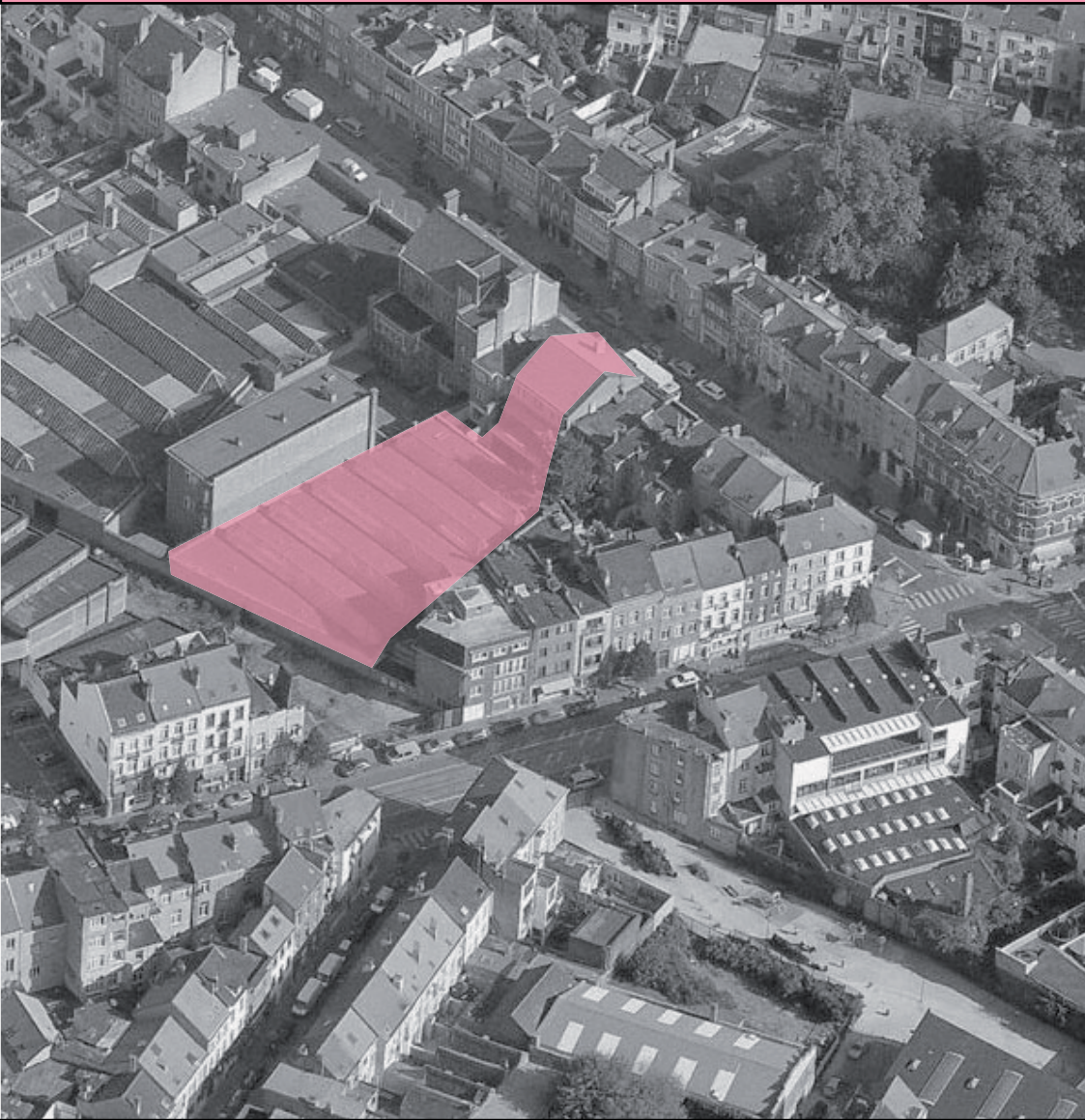

# 03.2

Reconversie van de indus-  
triële site GOFFART  
«Masui 214»

Reconversion du site industriel GOFFART  
«Masui 214»





04

# Un quartier durable qui favorise les déplacements doux

Een duurzame wijk die de zachte verplaatsingen bevordert











Plan  
Photos  
Pl  
Ph



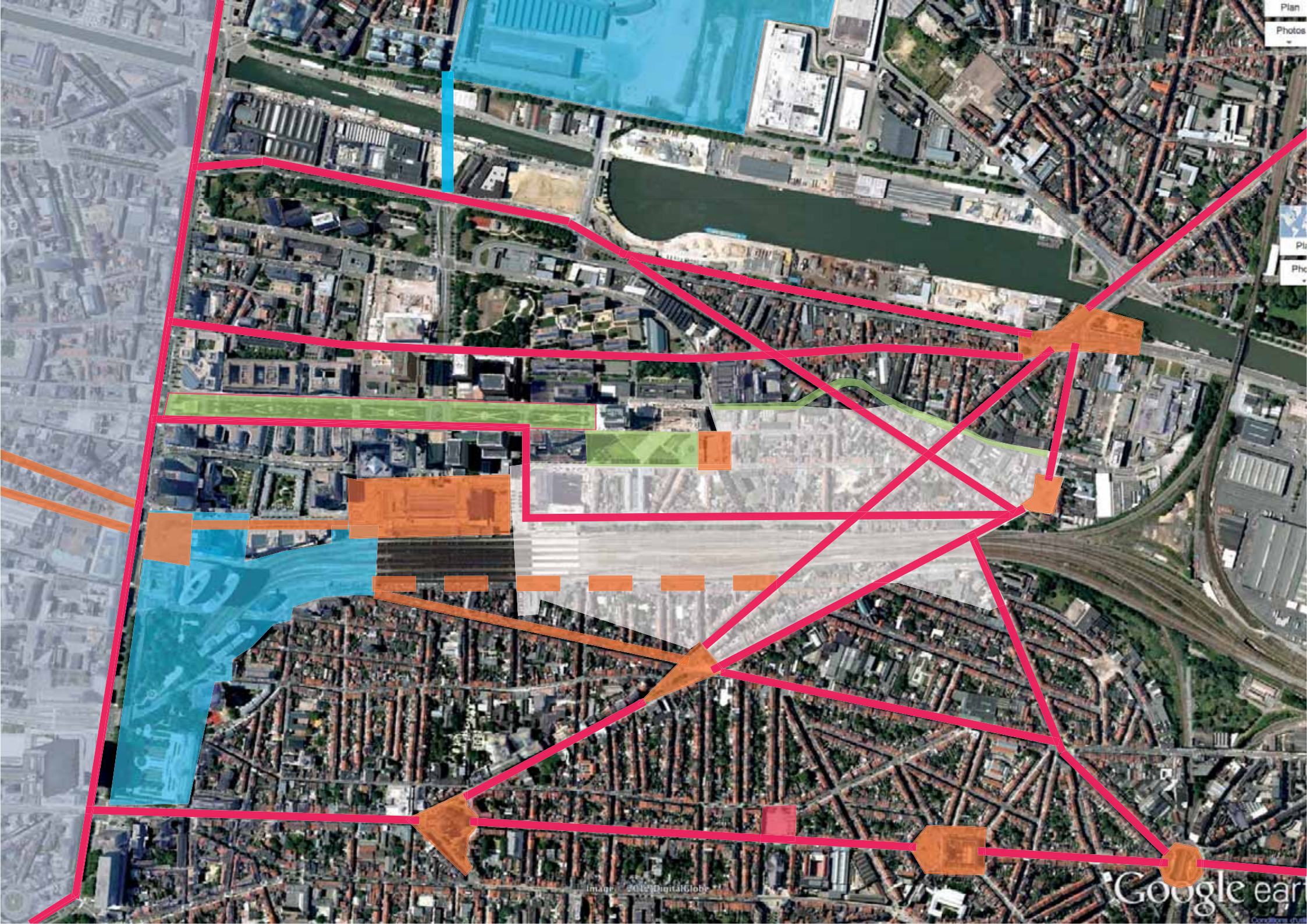











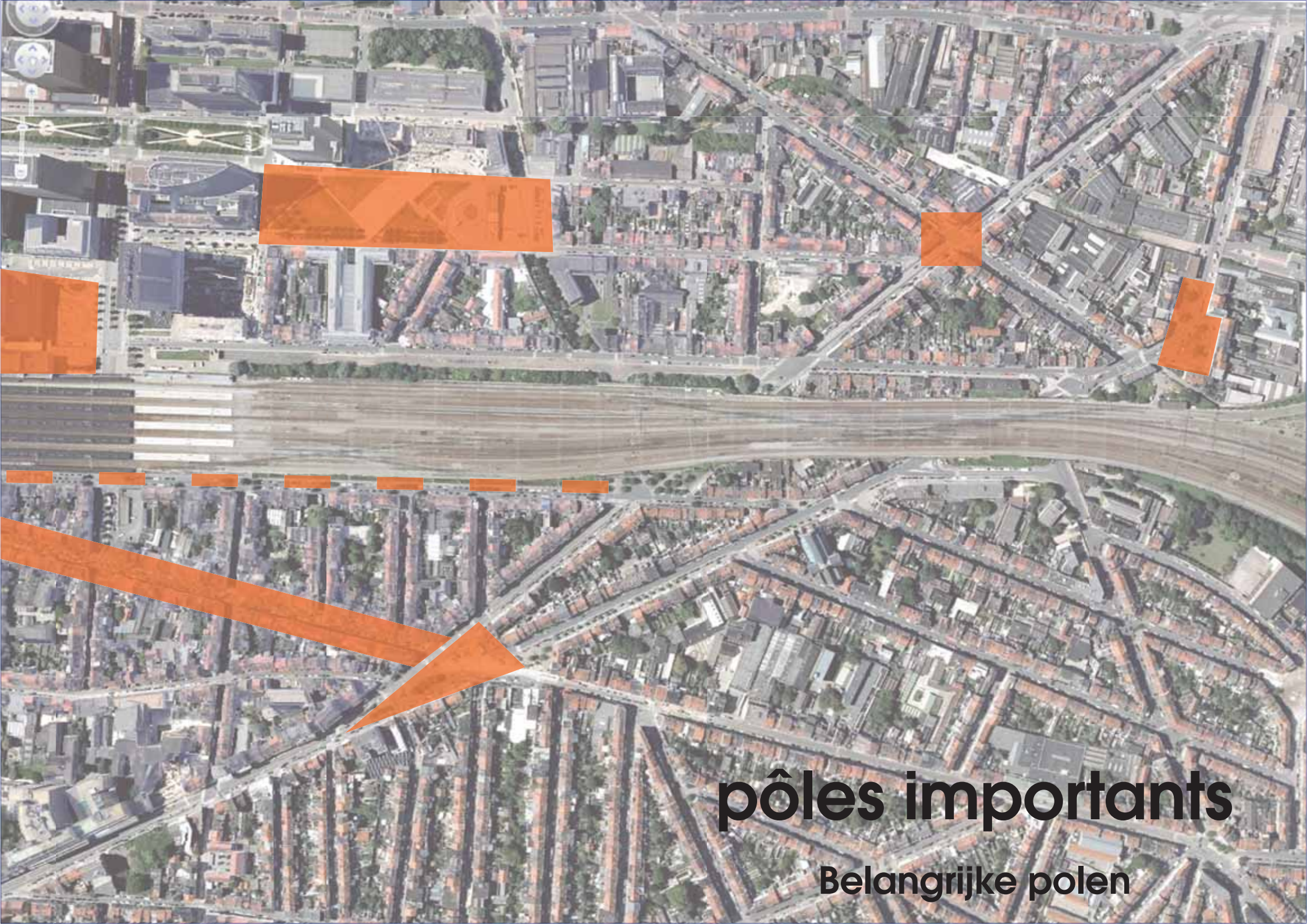

**pôles importants**

**Belangrijke polen**



# boucles PMR

Lus Mindervaliden

Boucle  
circuit 4

Boucle  
circuit 1

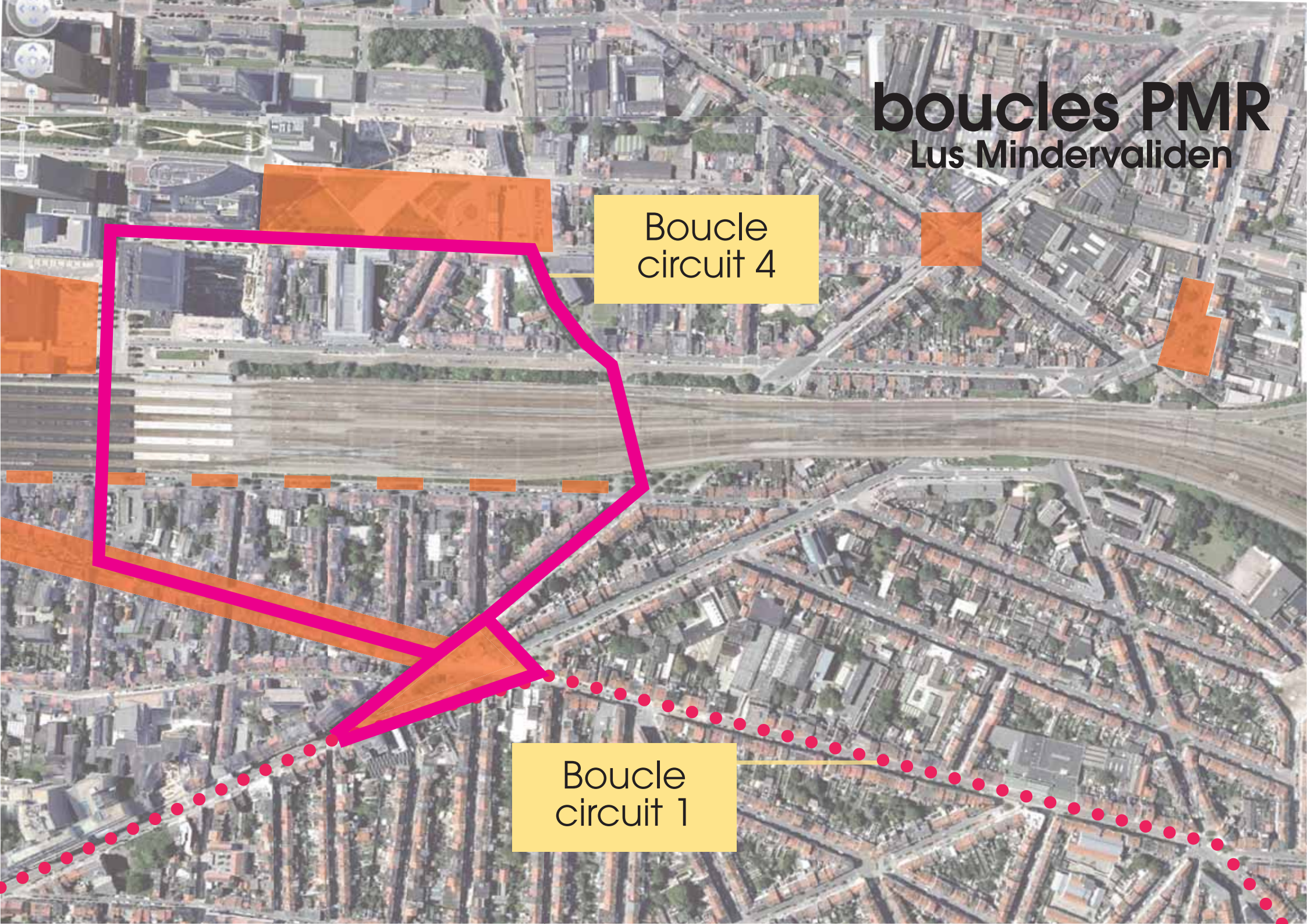



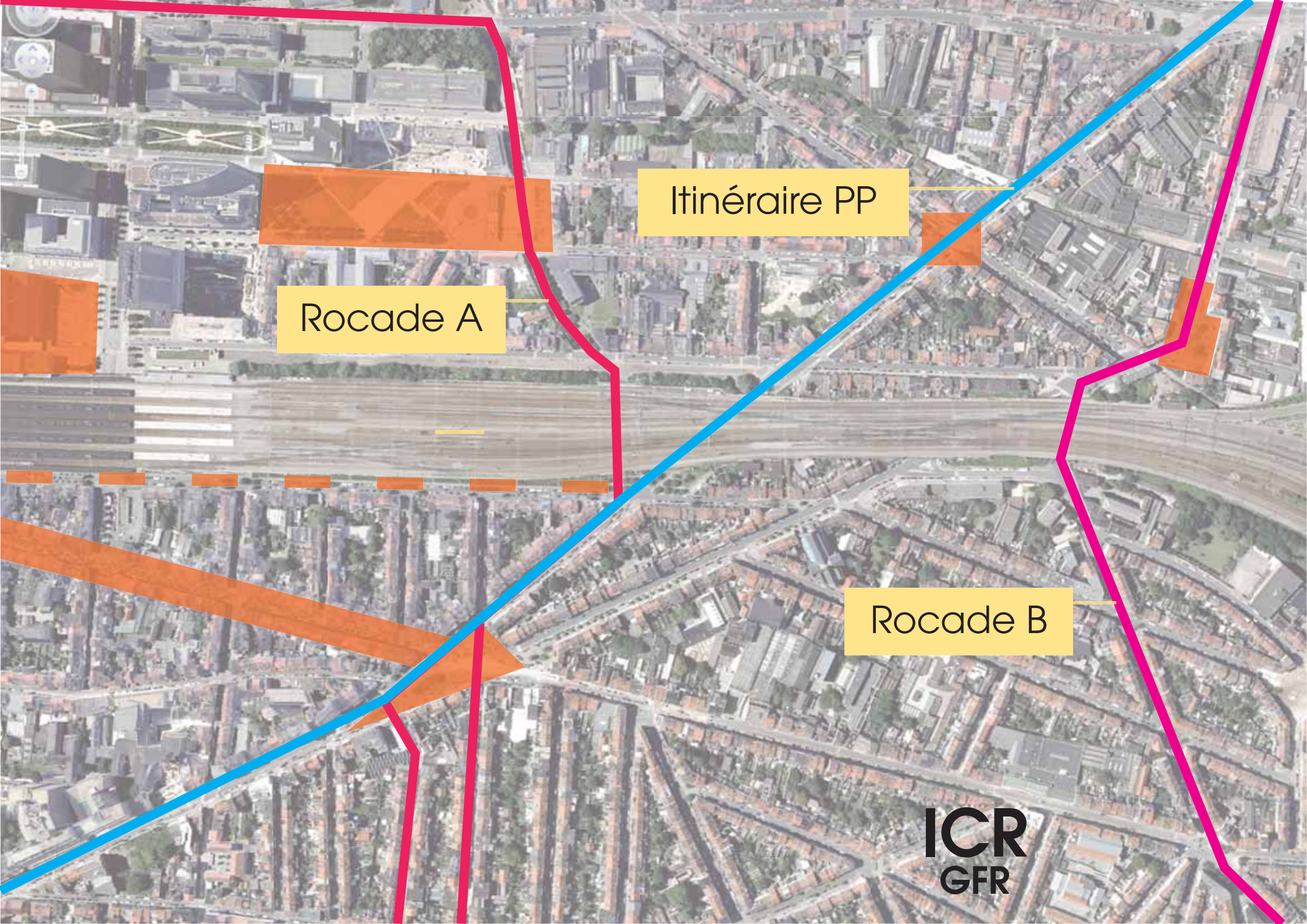

Itinéraire PP

Rocade A

Rocade B

ICR  
GFR



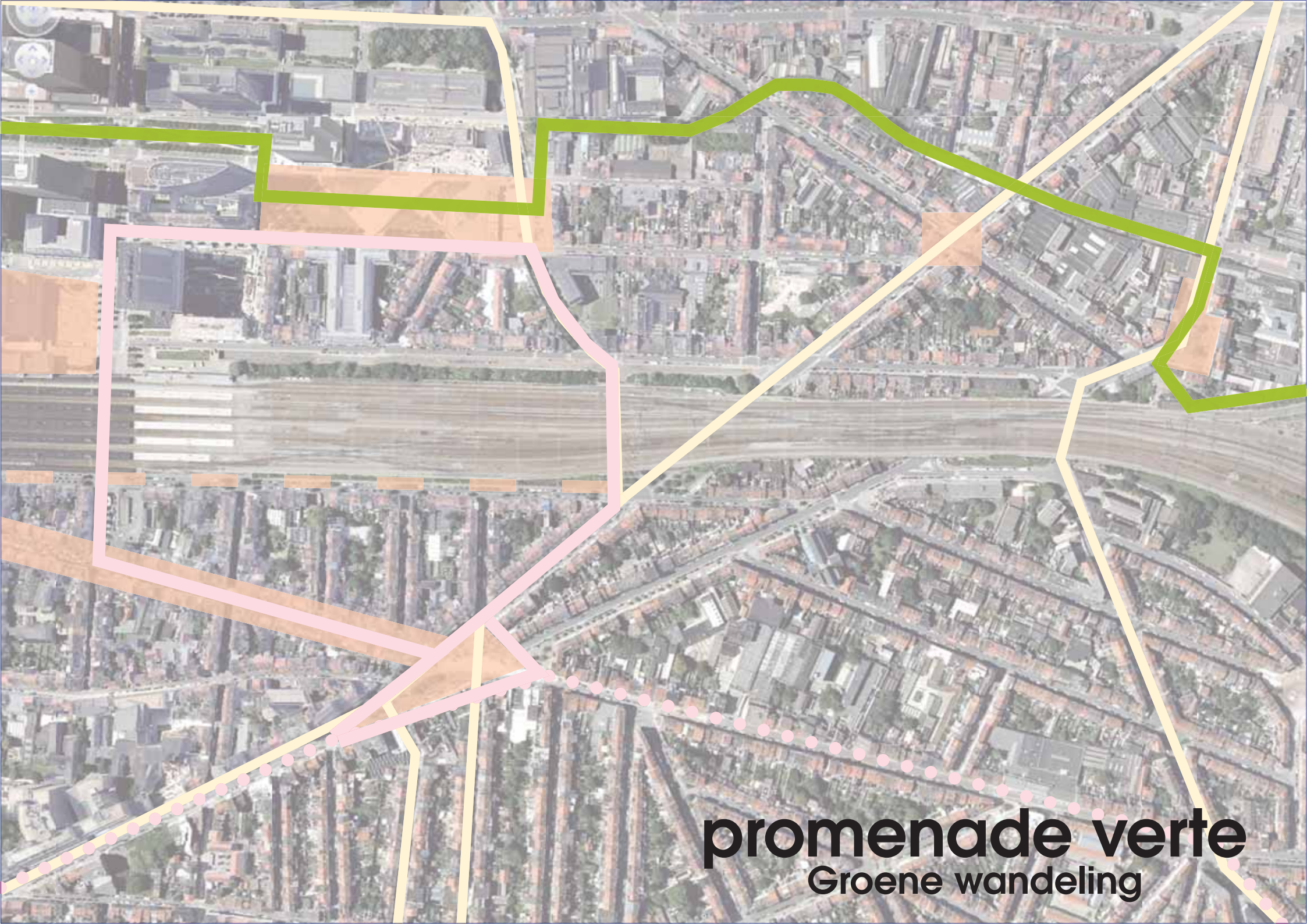

**promenade verte**  
Groene wandeling



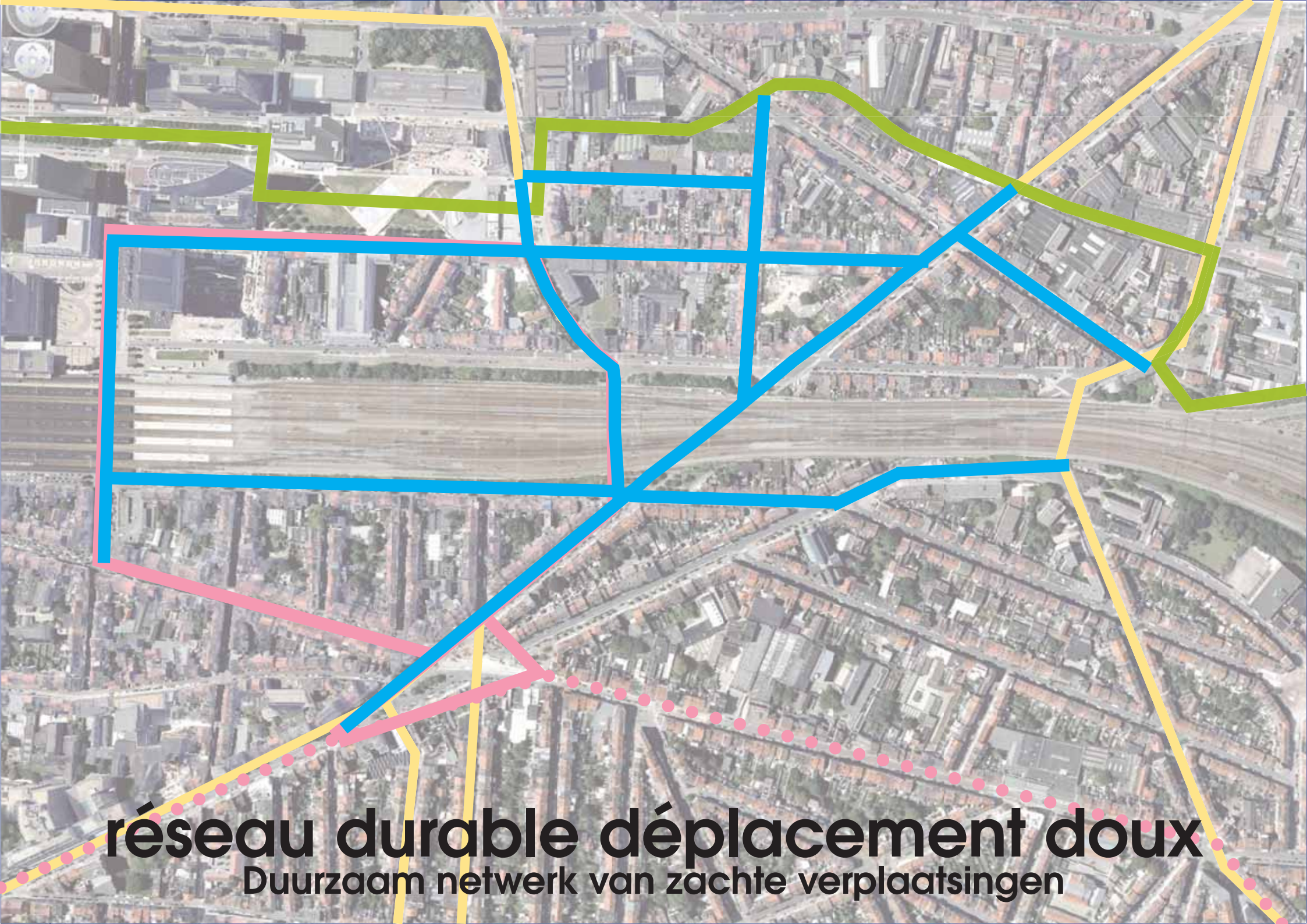

# réseau durable déplacement doux

Duurzaam netwerk van zachte verplaatsingen



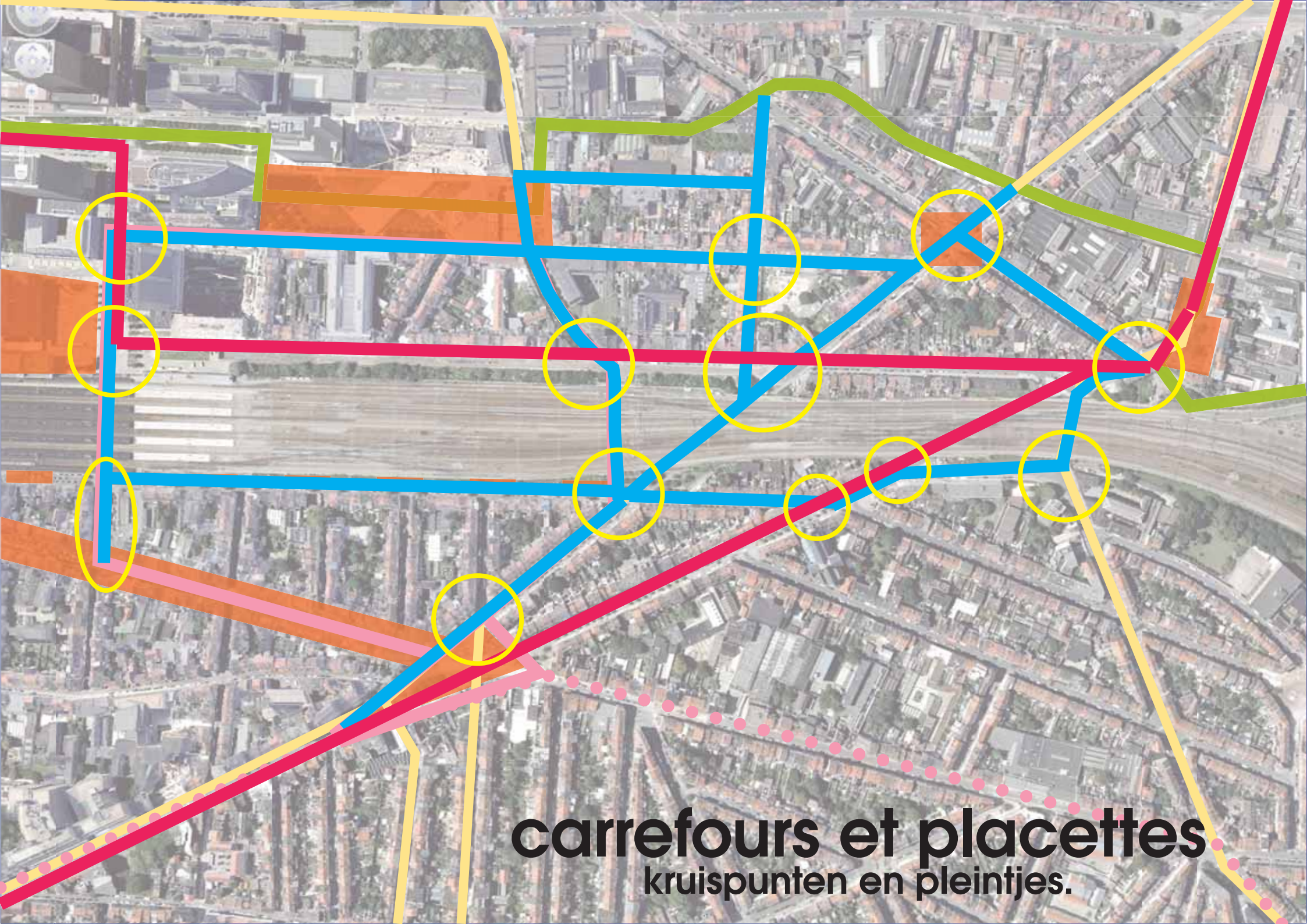

**carrefours et placettes**  
kruispunten en pleintjes.



# Het aanbrengen van een specifieke bewegwijzering voor het netwerk

Mise en place d'une signalétique spécifique au réseau

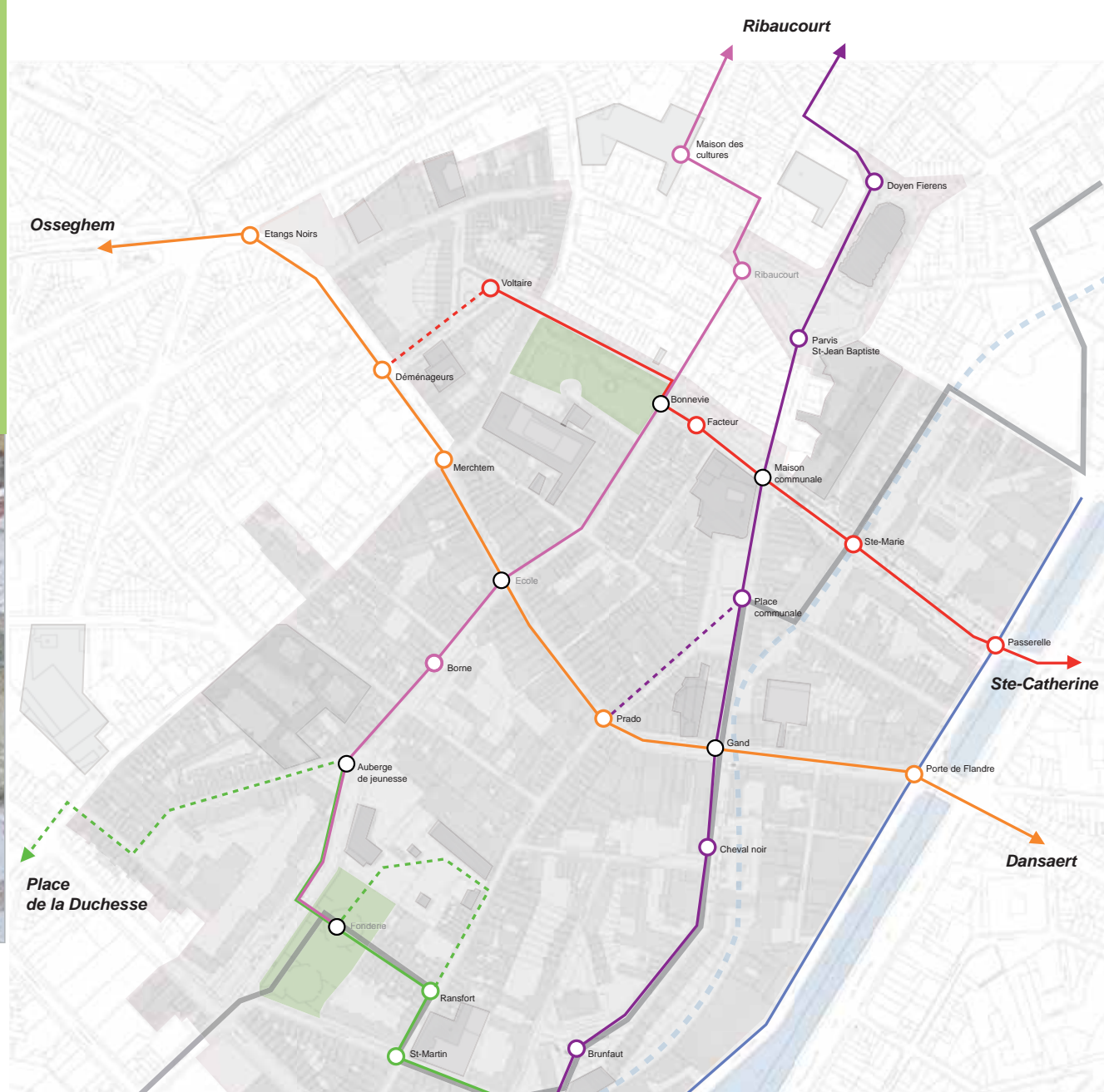

# Création d'un plan graphique spécifique au projet

Creatie van een specifiek grafisch plan voor het project



# Mise en place d'un mobilier urbain utilisant des matériaux de réemplois

Stadsmeubilair gemaakt van recyclagemateriaal





# Aanleg van een groen parcours, continuïteit van de aanwezigheid van de bomen en planten langs het hele parcours

Végétalisation du parcours vert, continuité de la présence des arbres et plantes sur l'ensemble du parcours.

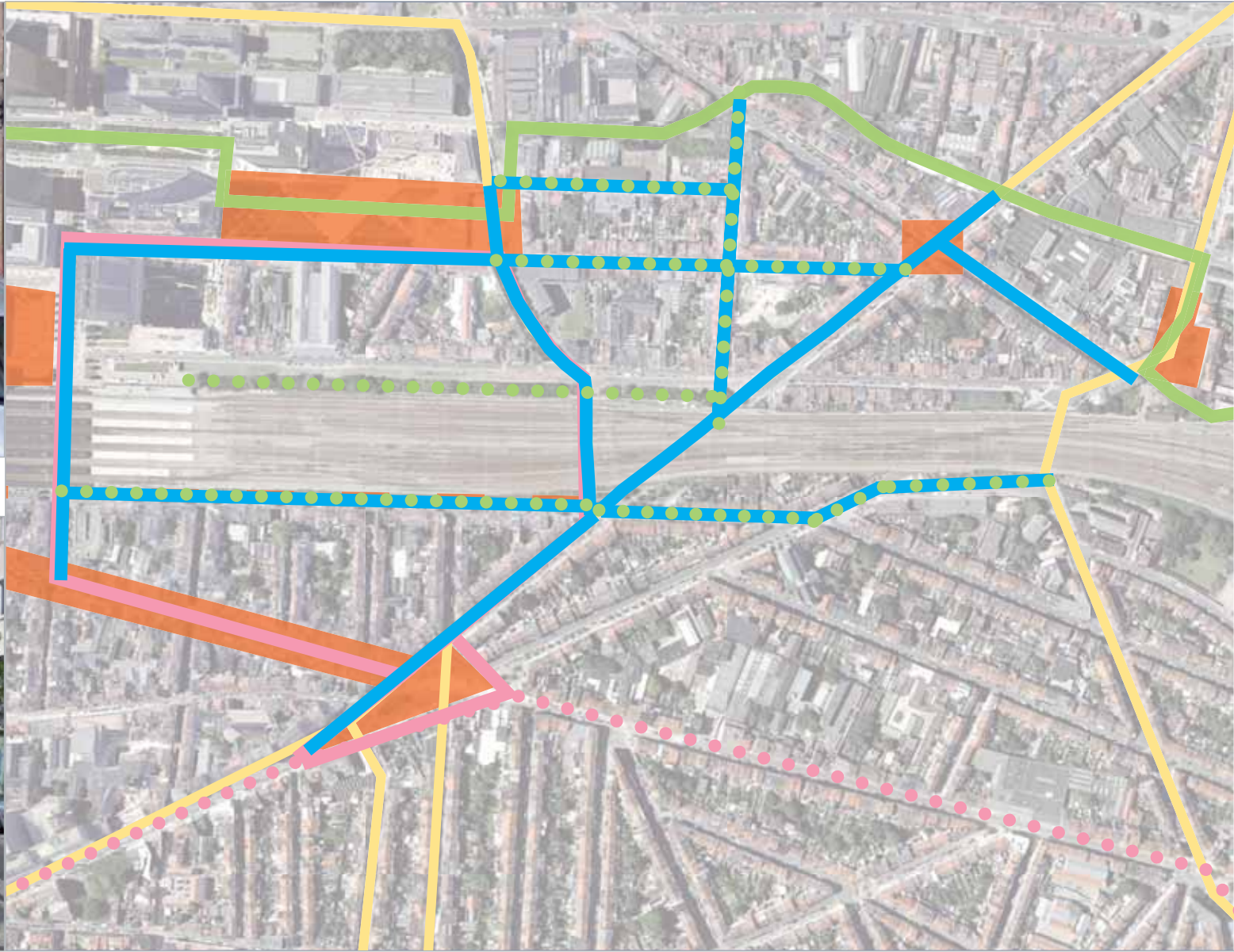



# Captation des eaux de pluie

Opvang van het regenwater





# Mise en place d'un éclairage fonctionnel et esthétique

Uitwerking van een functionele en esthetische verlichting





*Des chemins de couleur*







**04.2**

5 tunnels



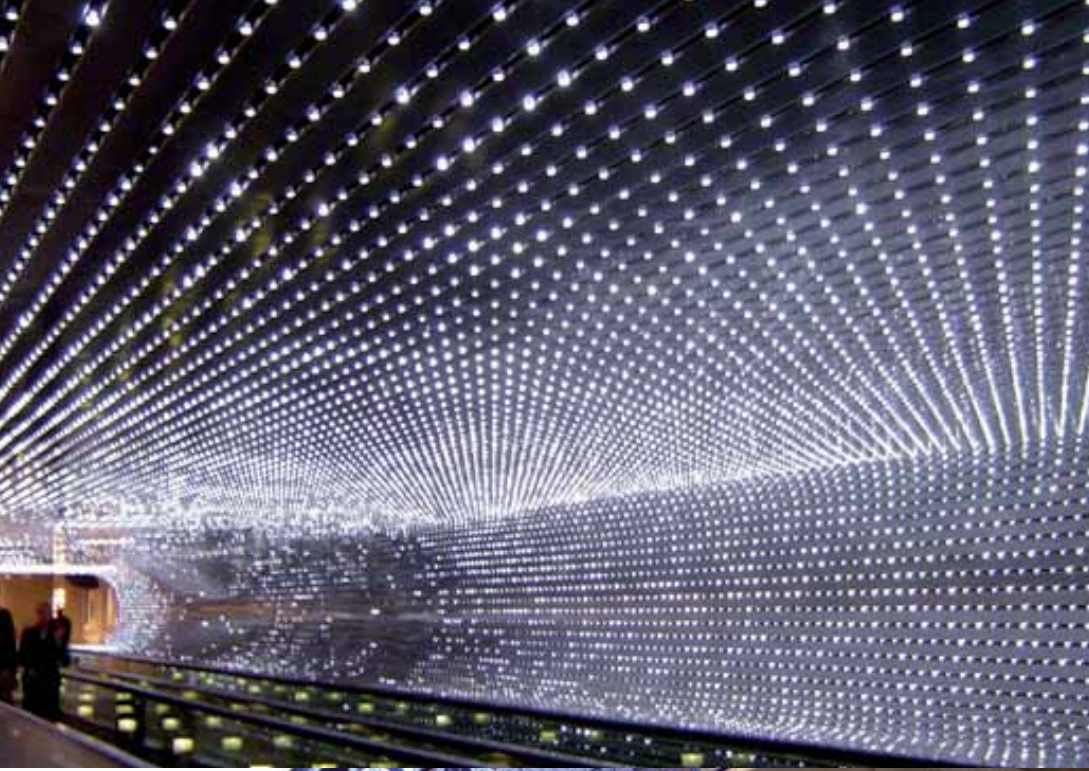



# 04.3

Aarschotstraat  
Rue d'Aerschot

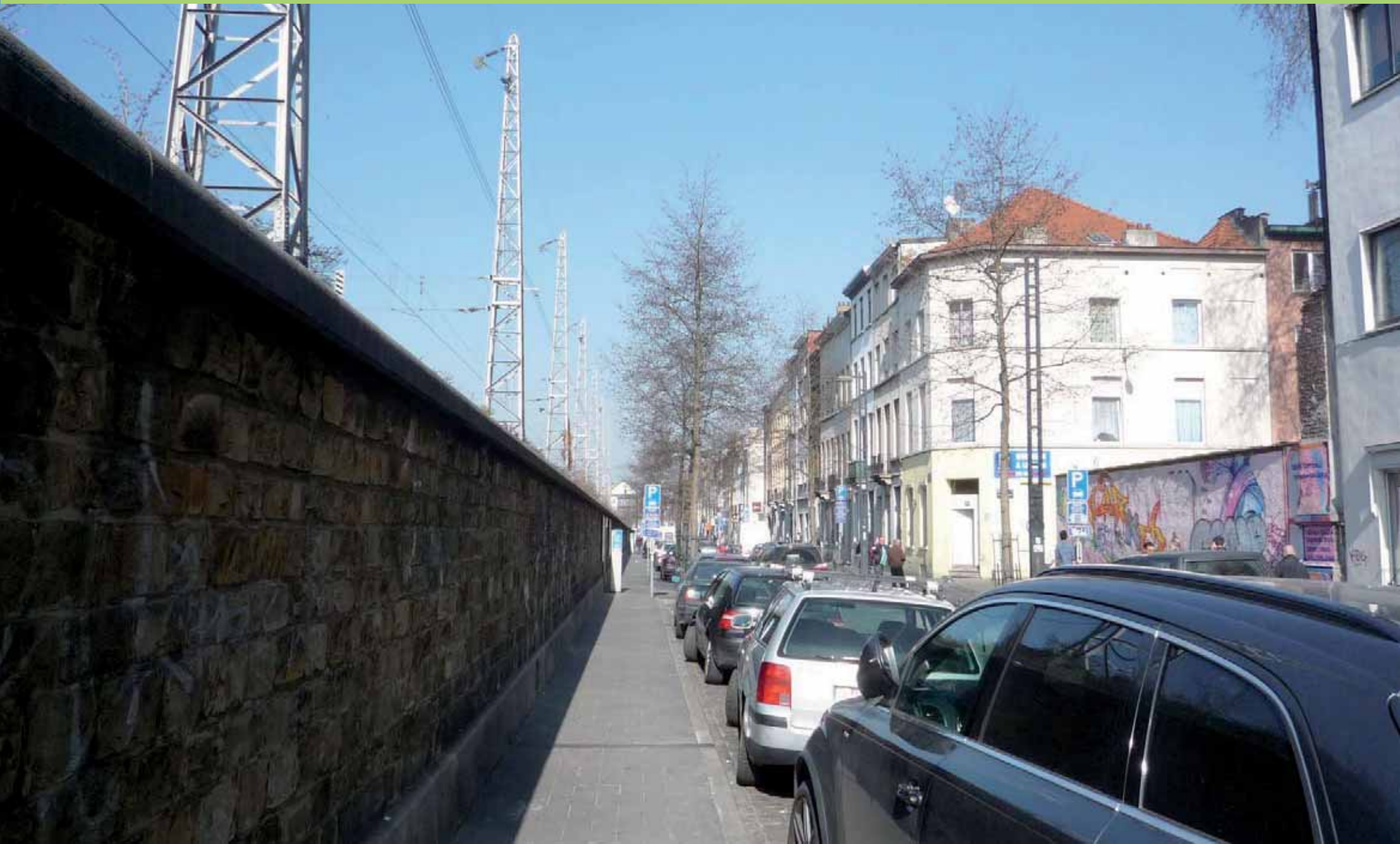



## 04.4

Réparations ponctuelles  
Regelmatige reparaties

## 04.5

Sensibilisation à la mobilité douce et  
à la propreté dans l'espace public  
Sensibilisering voor de zachte mobiliteit en voor  
de properheid binnen de openbare ruimte





# 05

## Soutien scolaire & insertion socio-professionnelle

Schoolondersteuning & socioprofessionele integratie

### 05.1

Soutien scolaire - élèves du primaire et du secondaire

Schoolondersteuning - Leerlingen van het lager en secundair onderwijs

### 05.2

Cours d'alphabétisation et de français  
/ néerlandais langue étrangère

Lessen alfabetisering en Frans/Nederlands als vreemde taal

### 05.3

Bricoteam : petits travaux à  
domicile et mise à l'emploi

Bricoteam: klusjes thuis en tewerkstelling



**05**

# **Soutien scolaire & insertion socio-professionnelle**

**Schoolondersteuning & socioprofessionele integratie**

**05.4**

Verdurisation de façade

Bepanting van de gevel

**05.5**

Restaurant démocratique

Democratisch restaurant



# 06

## Vivre ensemble et image de quartier

Samenleven en imago van de wijk

### 06.1

Service d'aide ménagère et de soins complémentaires pour personnes âgées

Dienst gezinshulp en bijkomende zorg voor ouderen

### 06.2

Les femmes et les familles

Vrouwen en gezinnen

### 06.3

Des adolescents et des jeunes adultes

Adolescenten en jongvolwassenen



# 06

## Vivre ensemble et image de quartier

Samenleven en imago van de wijk

### 06.4

Projet créatif et participatif qui traite du lien social et de l'image de quartier

Creatief en participatief project rond de sociale band en het imago van de wijk

### 06.5

Animations ludiques et intergénérationnelles

Ludieke en intergenerationele animatie



**07**

# **Information et participation**

**Informatie en participatie**

**07.1**

## **Antenne de quartier**

Wijkantenne

**07.2 I**

**ICQD**

**les nouvelles technologies  
au service du contrat de quartier**

ICQD - de nieuwe technologieën in dienst van het wijkcontract



**Merci!**  
**Dank U!**